

Radna akcija na Lipi u subotu 8.4.



Ove subote nastavlja se zaista velika radna akcija kod našeg doma na Lipi: postavljat će se klupe i stolovi. Molimo sve snažne i znoja željne članove i prijatelje Lipe da dođu i pomognu ... trebate nam više nego ikad! Pozivamo i ženski dio ekipe da se pridruži, imat će mnogo lakši i ugodniji zadatak: treba okopati i posaditi cvijeće oko doma.

Za sve informacije javite se organizatoru Darku Motiku; darko.motik@gmail.com 099/2112522

Markiranje – označavanje planinarske staze

od Sesveta prema Lipi – drugi dio - održano je u petak 31. 3.

Zahvaljujemo sudionicima! Akcija se nastavlja nakon uskršnjh blagdana!



sv.misa na Lipi u nedjelju 26. ožujka
foto: Ivan Krivačić

PREGLED DOGAĐANJA

<u>Datum</u>	<u>Događaj</u>	<u>Napomena</u>
4.4.	Prezentacija: Gojzerica glavu čuva u čitaonici Knjižnice Sesvete u 18.30 sati	Organizator: Vladimir Beštak
8.4.	Izlet: Medvednica M 1	Organizatori: Jasenko Badrić za sekciju NIZgore!up!
9.4.	Planinarsko hodočašće (Čučerje – Marija Bistrica)	Organizator: Jasminka Fabijančić za sekciju HAJ LIP
11.4.	Predstavljanje udruge „Planinska družina“ - Marina Blažek utorak, 11.4.2017. u 18.30 sati	Organizator: Knjižnica Sesvete
22.4.	Gorski Kotar: Špičunak i Golubinjak	Organizator: Vladimir Beštak za sekciju HAJ LIP

Uplata članarine vrši se na bankovni račun HPD LIPA SESVETE. Članarinu nije moguće platiti u gotovini.

Podaci za uplatu:

Primatelj: HPD LIPA SESVETE, Trg D.Domjanića 6/2 Sesvete

IBAN: HR4723600001101585359

Svrha uplate: članarina za 2017. godinu

Cijena članarine za 2017. godinu je:

Odrasli: 150,00 kuna

Umirovljenici, djeca, učenici, studenti: 75,00 kuna

S članskom iskaznicom i dokazom o uplati dođite u tajništvo u uredovno vrijeme četvrtkom od 18.00 do 19.00 sati; u člansku iskaznicu će vam biti zalijepljena markica HPS-a te ovjerena žigom Društva a sve kao potvrda da ste članarinu uplatili.



IZVJEŠĆE S 35. PAPUČKIH JAGLACA

U nedjelju, 26. ožujka 40 planinara HPD LIPA i PD IZVOR Kalinje sudjelovalo je na proljetnom planinarskom druženju 35. PAPUČKI JAGLACI. Domaćini ove manifestacije bili su HPD "Sokolovac" iz Požege, Općina Velika i Park prirode Papuk, a pokrovitelj Udruga "Slavonski planinari".

Zadovoljstvo naših planinara bilo je sudjelovati između više od 1500 planinara iz 70-ak društava i udruga iz Hrvatske, BiH, Mađarske i drugih. Na Papuku smo sreli i naše drage prijatelje HPD „Vitez“ s kojima smo se zajedno družili na ovom događanju. Za hodanje je domaćin ponudio 5 različitih tura u trajanju od 3 do 6 sati, pa je svako od nas, prema svojim mogućnostima, odabrao jednu. Jedna naša grupa od 13 planinarki i planinara prošla je stazu najduljeg puta koji je obuhvatio trasu: planinarski dom Lapjak (335 m) – Kaniška glava (613 m) - Češljakovački vis (825 m) – Jankovac (475 m) – vidikovac Nevoljaš (739 m) – Lapjak (667 m) –Tauberove stijene - Velički grad (452 m) – Velika (273 m), u trajanju nešto više od 7 sati, pri čemu su prošli 25 km. Sve to ne bi izdržali da nije bilo odličnog poznavatelja Papuka, vodiča slavonsca Reze (za manje upućene – i člana HPD Lipa).

Više na fejs stranici Sekcije HAJ LIP.





KUD „Lipa“ Sinac ugostio HPD „Lipa“ Sesvete

Objavljeno: 02-04-2017

SINAC - Planinarska staza Godača prošetala je prve ovosezonske posjetitelje. Iako domaći planinari redovne prolaze označenom stazom, ljudi iz daljih krajeva pomalo je otkrivaju i dive se ovoj skrivenoj ljepoti.

Hrvatsko planinarsko društvo „Lipa“ odlučilo je posjetiti Gacku dolinu i vidjeti što kriju šume i šumarci. Planinare su dočekali kod lovačkog doma lovačkog društva Ravna Gora Sinac članovi KUD-a „Lipa“ Sinac. Rakijica za dobrodošlicu te da cirkulacija bude optimalna i sitne priče upoznavanja s krajem i ljudima.

Vlaku pod noge pa markiranom stazom do vidikovca Ripišće, a kasnije u pola puta planirani kratak odmor u Maloj dragi te se domaćin pobrinuo da prije nego ugledaju odmorište namirišu svježe pečena i pripravljena jela za umorne planinare.

Red domaće hrane, red domaćeg piva po želji gostiju, red govorcija i razgovora i krenulo se prema Tonkovićevom, kraj Klanca pa do Majerovog vrila, a onda putem dalje spomenuše Švicu. Ne znamo je li tako i bilo.

Dojmovi što ih podijeliše gosti s domaćinima bijahu sljedeći. „Miran ste vi i srdačan narod, komadić zdrave civilizacije, koji brine za putnika namjernika i pruža mu kako i sebi, ono malo što ima ali sa velikim osmjehom i iskrenošću. Vidimo se opet, ali u Sesvetama, kako vi rekoste napovrate.“

Jasna Ilić

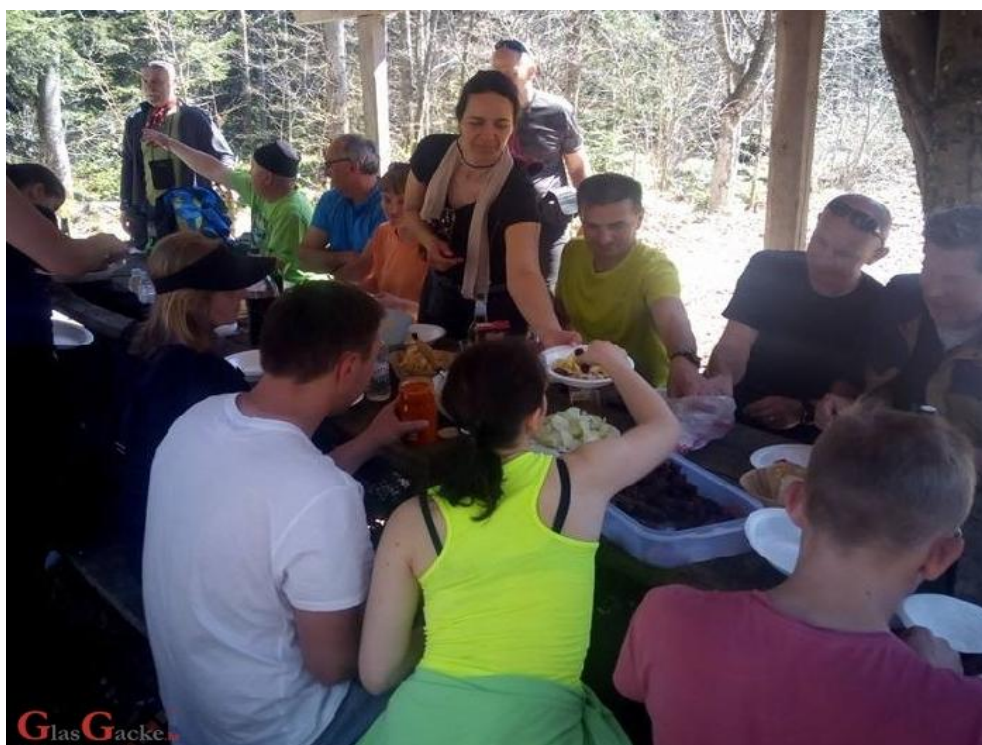

pozivamo vas
na predavanje i prezentaciju planinarske obuće

"GOJZERICA GLAVU ČUVA"

Planinarske cipele, odnosno GOJZERICE su prvi dio opreme koji treba nabaviti onaj tko se želi ozbiljnije baviti planinarenjem, pa se često postavlja pitanje: „Kako odabrati pravu gojzericu?“ Jedinственog pravila za odabir obuće nema. Cipele nas moraju čuvati od povreda, biti izrađene tako da ublaže udarce te svaki uspon ili pješaćenje učiniti boljim, jednostavnijim i lakšim da bi nakon ture imali manje žuljeva, suha stopala i bili što manje umorni.

Kako bi olakšali odabir planinarske cipele, pomoći će nam Denis Vujinović, stručni predstavnik tvrtke Alpina CRO d.o.o, koji će nas upoznati s tehnologijom izrade gojzerica, pokazati nam najprodavanije modele ove tvrtke, od kojih se materijala izrađuju te kako ih održavati nakon hodanja. Sudionici prezentacije ostvarit će poseban popust prilikom kupnje.



čitaonica Knjižnice Sesvete
Trg D. Domjanića 6
utorak, 4. travnja 2017. u 18:30 sati



NIZgore! up!

**nekamo iz zagreba, gore! u planine!
sekcija za lutanje s planinama pri**

HPD LIPA SESVETE

MEDVEDNICA–STAZOM 1M

08.-09.04.2017.



Planinarska staza 1 (označava se još i kao "1M" ili samo "M", a ponekad se naziva i transverzala Medvednice) je glavna i najduža planinarska staza koja ide hrptom (sljemenom ili vršnim rubom) Medvednice po cijeloj njenoj dužini s jednog na drugi njezin kraj.

PLAN IZLETA

1.dan

Okupljanje je do 06:00 sati na parkiralištu kod spomenika Hrvatskim braniteljima u Sesvetama. Javnim gradskim prijevozom dolazimo do Črnomerca gdje se ZET-ovim autobusom za Gornji Stenjevec, linija br. 124 vozimo još oko 15 minuta nakon čega pješice idemo dolinom potoka Dubravica, planinarskom stazom br. 3. Do špilje Veternice stiže se za oko 20 minuta hoda strmim putem uzbrdo. Dolaskom do špilje krećemo u njezin obilazak uz pratnju službenog vodiča koji će nam skrenuti pažnju na vrtložne lonce, čeljust špiljskog medvjeda, fosilno blato, Kameni slap, Zdenac želja u Koncertnoj dvorani, fosile pradavnih školjaka i ježinaca, itd. Posjet špilji Veternici traje 45 do 60 minuta. Nakon obilaska Veternice krećemo prema planinarskom domu Glavica, gdje možemo popiti kavu te krenuti dalje stazom br. 1M prema slapu Sopot, dolaskom do slapa radimo kraći odmor i dalje nastavljamo prema rudnicima Zrinski gdje nas čeka službeni vodič koji će nas provesti u obilazak kopova rudnika. Obilazak traje oko 30 minuta. Nakon toga dalje se krećemo prema domu Grafičar i stazom br. 1M do vrha Sljemena. Dolaskom do vrha kratak predah i nakon toga spuštamo se po Činovničkoj livadi i krećemo se prema planinarskom domu Runolist. U samoj blizini doma obilazimo Tigrovo jezero i Šumarev grob, nastavljamo stazom br.1M prema Puntijarci i našem toga dana krajnjem odredištu planinarskoj kući Risova jazbina. Dolaskom u PK slijedi, odmor, večera i noćenje.

2.dan

Ustajanje, doručak i polazak u 08:00 sati kada krećemo u pravcu Hunjke pa po Zagrebačkom putu do lokaliteta 500 Horvatovih stuba, Tisinog ponora i špilje Medvednice, dalje se krećemo po stazi 39 i Mlekarskom putu i dolazimo do Činovničke livade, obilazimo crkvu Majke Božije Sljemenske Kraljice Hrvata, te se stazom br.26 spuštamo ponovo do PK Risova jazbina. Uzimamo ostatak opreme i krećemo po stazi br.1M prema Hunjki, Madžarevom bregu, Velikoj Črešnji do Gorščice. Na Gorščici radimo kratku pauzu i dalje nastavljamo u pravcu Lipe. Dolaskom do planinarskog

doma Lipa duži odmor te spuštanje prema Planini donjoj, gdje javnim prijevozom krećemo prema Sesvetama.

Povratak u Sesvete oko 20:00 sati.

Prijevoz: javnim gradskim prijevozom.

Hrana: večera u subotu i ručak u nedjelju osiguran u planinarskoj kući gdje noćimo, eventualno ponijeti hranu za osobne potrebe tijekom subote ili prehrana u PD pored kojih prolazimo. Vodom se možemo opskrbljivati po planinarskim domovima tako da se ne treba preoptereti velikim zalihama.

Noćenje: U planinarskoj kući, potrebo je ponijeti vreću za spavanje.

Oprema: klasična planinarska oprema te zaštita od kiše i vjetra. Rukavice, kapa, gamaše, vreća za spavanje Štapovi i čeona lampa su obavezni. Ponijeti rezervnu odjeću, čarape i rublje za dvodnevnu turu te pribor za osobnu higijenu, papuče za korištenje u spavaoni planinarske kuće, nužne lijekove i prvu pomoć.

Troškovi izleta: ulaznice za špilju Veternica i Rudnike Zrinski 80 Kn, plaća svaki sudionik osobno prilikom dolaska na lokalitet, spavanje i 2 obroka u planinarskoj kući 100 Kn, plaća svaki sudionik osobno davatelju usluge.

Broj sudionika izleta ograničen je na 10 osoba.

Obavezno je uz sebe imati planinarsku iskaznicu s plaćenom članarinom za 2017. godinu!!

KONDIČIJSKA ZAHTJEVNOST: K3 – TEŠKO; 8 – 10 sati hoda/dan

TEHNIČKA ZAHTJEVNOST: T2 – UMJERENO ZAHTJEVNO ; hodanje, upotreba planinarskih štapova

Prijave prima Jasenko Badrić (091/5626941, jasenko.badric@net.hr) do srijede, 5.travnja 2017.

Vodiči izleta: Jasenko Badrić 091/5626941, jasenko.badric@net.hr

Darko Motik 099/2112522, darko.motik@gmail.com

OBAVIJESTI I UPUTE SUDIONICIMA IZLETA

Sudionik izleta je svojom prijavom za sudjelovanjem na izletu potvrdio:

- 1) da je upoznat sa svim detaljima izleta, da je zdrav i da nema kronične bolesti koje nije prijavio vodiču izleta, te da je psihofizički spreman za napore na izletu,
- 2) da će slušati sve u dobroj namjeri izrečene upute vodiča na terenu, te da svojim djelovanjem neće ugrožavati druge sudionike izleta.

Zbog premalog broja prijavljenih sudionika izleta s plaćenom akontacijom prijevoza, izlet se može otkazati odmah po zaključenju liste sudionika izleta. Uplaćeni novac sudionicima izleta se vraća.

Ostavlja se mogućnost vodiču izleta da s prijavljenim sudionicima izleta dogovori drugo prijevozno sredstvo (manji autobus, kombi, osobni automobili ...) te korigira cijenu prijevoza ako je potrebno.

Zbog nepovoljnih vremenskih uvjeta na terenu, izlet se može otkazati najkasnije 12 sati prije polaska na izlet. Organizator je dužan o otkazivanju izleta odmah obavijestiti sve sudionike izleta. Uplaćeni novac sudionicima izleta se vraća. Ostavlja se mogućnost vodiču izleta da s prijavljenim sudionicima izleta dogovori drugo prijevozno sredstvo (manji autobus, kombi, osobni automobili ...) te korigira cijenu prijevoza ako je potrebno.

Sudionik izleta može otkazati sudjelovanje na izletu do tri dana prije polaska na izlet s mogućnošću povrata uplaćenog novca. Ako se izlet otkazuje zadnja dva dana prije polaska na izlet, povrat uplaćenog novca nije moguć. Sudionik izleta može za sebe pronaći zamjenu.

Vodič prije polaska na izlet provjerava opremu sudionika izleta; ako netko nema opremu u skladu s zahtjevima iz najave izleta, vodič je dužan takvoj osobi zabraniti sudjelovanje na izletu. Uplaćeni novac se ne vraća.

Vodič prije polaska na izlet provjerava zdravstveno i psihofizičko stanje sudionika izleta; ako ustanovi da netko od prijavljenih sudionika neće moći izdržati napore predviđenog puta može takvoj osobi zabraniti sudjelovanje na izletu. Uplaćeni novac se ne vraća.

Zbog iznenađa pogoršanih vremenskih uvjeta na terenu vodič ima pravo promijeniti smjer kretanja i krajnje odredište, odnosno može prekinuti odvijanje izleta.

Zbog problema sa zdravstvenim stanjem pojedinih sudionika izleta vodič donosi optimalne odluke: određuje sudionike izleta koji će se pobrinuti za ugroženog člana, odnosno, u krajnjoj nuždi, prekida izlet.

Sudionik izleta mora biti član Hrvatskog planinarskog saveza s plaćenom članarinom za tekuću godinu. Člansku iskaznicu mora imati sa sobom za vrijeme izleta.

(izvod iz odredbi Pravilnika o organiziranju i vođenju izleta HPD LIPA





HRVATSKO PLANINARSKO DRUŠTVO "LIPA" SESVETE



SEKCIJA DRUŠTVENIH IZLETA „HAJ LIP“

Trg Dragutina Domjanića 6/II
10360 Sesvete

www.hpdlipa.hr
info@hpdlipa.hr

Sesvete, 27.03.2017.

Pozivaju se članovi društva na planinarsko hodočašće

GORNJE ČUČERJE - PLANINA GORNJA - MARIJA BISTRICA

nedjelja Cvjetnica, 9. travnja 2017.

Grupa A (varijanta iz Dubrave)

Polazak autobusa s terminala u Dubravi na stajalištu ZET-a autobusne linije **(209) Dubrava – Gornje Čučerje** u **5.00** sati. Oni koji dođu iz pravca Sesveta prema Dubravi mogu ući na slijedećoj autobusnoj stanici (Dankovečka – benzinska pumpa u Dubravi). Svi zajedno izlazimo na zadnjoj stanici u Gornjem Čučerju (5.20 sati) i hodamo prema Lipi i Ivićevoj livadi (kod trešnje).

Grupa B (varijanta iz Sesveta)

ZET-ov autobus linije **(262) Dubec – Planina Donja** čekamo u Sesvetama u **6.15** sati. U Planinu Donju dolazimo u **6.50**. Laganim hodom krećemo prema Lipi, do vrha Ivićeve livade (kod trešnje uz put), gdje se oko **7.15** sati susrećemo s grupom koja hoda od Gornjeg Čučerja.

Nastavljamo zajedno markiranom stazom kroz šumarke, preko cvjetnih livada, prema Lazu i dalje do Marije Bistrice u koju stižemo do **10.30** sati. U **11.00** sati sudjelujemo na Svetoj misi u Svetištu Majke Božje Bistričke.

Staza kojom će se hodati odredit će se ovisno o vremenskim uvjetima.

PREDVIĐENO TRAJANJE HODNJE: od Čučerja do M. Bistrice oko 5 sati.

Povratak prema dogovoru. Individualno, javnim prijevozom ili jednom od planinarskih staza.

ZAHTEVNOST IZLETA: tehnički nezahtjevno; kondicijski srednje teško

OPREMA: za jednodnevni izlet u skladu s vremenskom prognozom, a osobito imati čvrste planinarske gojzerice, gamašne i štapove za hodanje

DOKUMENTI: osobna i zdravstvena iskaznica, te planinarska iskaznica s markicom za 2017.

PREHRANA: iz ruksaka, nositi dovoljne količine vode

PRIJAVE: kod vodiča

VODIČ: **Jasminka Fabijančić, mobitel: 099 5045 136**



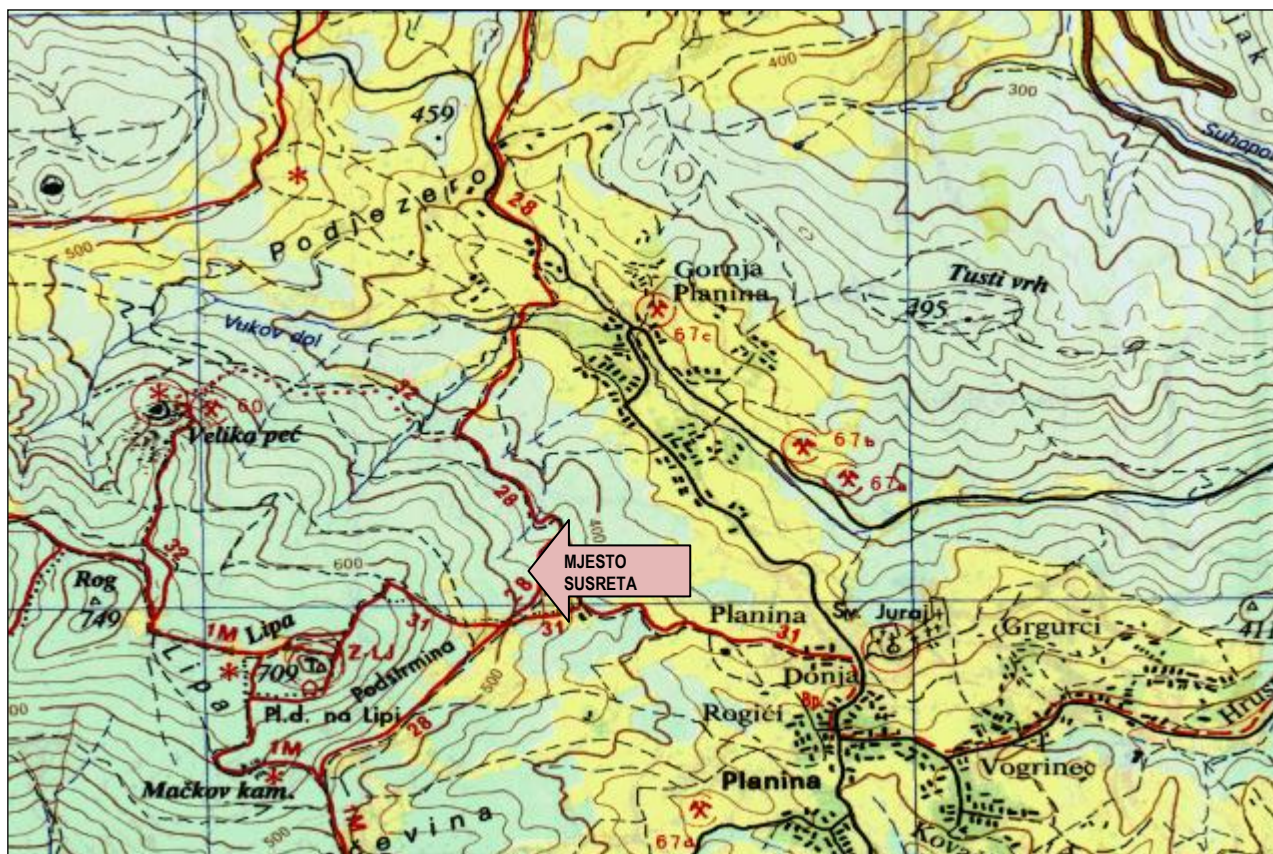

OBAVIJESTI I UPUTE SUDIONICIMA IZLETA

Sudionik izleta je svojom prijavom za sudjelovanje na izletu potvrdio:

- 1) da je upoznat sa svim detaljima izleta, da je zdrav i da nema kronične bolesti koje nije prijavio vodiču izleta, te da je psihofizički spreman za napore na izletu,
- 2) da će slušati sve u dobroj namjeri izrečene upute vodiča na terenu, te da svojim djelovanjem neće ugrožavati druge sudionike izleta.

Zbog premalog broja prijavljenih sudionika izleta s plaćenom akontacijom prijevoza, izlet se može otkazati odmah po zaključenju liste sudionika izleta. Uplaćeni novac sudionicima izleta se vraća. Ostavlja se mogućnost vodiču izleta da s prijavljenim sudionicima izleta dogovori drugo prijevozno sredstvo (manji autobus, kombi, osobni automobili ...) te korigira cijenu prijevoza ako je potrebno.

Zbog nepovoljnih vremenskih uvjeta na terenu, izlet se može otkazati najkasnije 12 sati prije polaska na izlet. Organizator je dužan o otkazivanju izleta odmah obavijestiti sve sudionike izleta. Uplaćeni novac sudionicima izleta se vraća.

Sudionik izleta može otkazati sudjelovanje na izletu do 5 (pet) dana prije polaska na izlet s mogućnošću povrata uplaćenog novca. Ako se izlet otkazuje zadnja 4 (četiri) dana prije polaska na izlet, povrat uplaćenog novca nije moguć. Sudionik izleta može za sebe pronaći zamjenu i o tome obavijestiti vodiča/organizatora izleta.

Vodič prije polaska na izlet provjerava opremu sudionika izleta; ako netko nema opremu u skladu s zahtjevima iz najave izleta, vodič je dužan takvoj osobi zabraniti sudjelovanje na izletu. Uplaćeni novac se ne vraća.

Vodič prije polaska na izlet provjerava zdravstveno i psihofizičko stanje sudionika izleta; ako ustanovi da netko od prijavljenih sudionika neće moći izdržati napore predviđenog puta može takvoj osobi zabraniti sudjelovanje na izletu. Uplaćeni novac se ne vraća.

Zbog iznenada pogoršanih vremenskih uvjeta na terenu vodič ima pravo promijeniti smjer kretanja i krajnje odredište, odnosno može prekinuti odvijanje izleta.

Zbog problema sa zdravstvenim stanjem pojedinih sudionika izleta vodič donosi optimalne odluke: određuje sudionike izleta koji će se pobrinuti za ugroženog člana, odnosno, u krajnjoj nuždi, prekida izlet.

Sudionik izleta mora biti član Hrvatskog planinarskog saveza s plaćenom članarinom za tekuću godinu. Člansku iskaznicu mora imati sa sobom za vrijeme izleta.

(napisano prema odredbama Pravilnika o organiziranju i vođenju izleta HPD LIPA SESVETE)



HRVATSKO PLANINARSKO DRUŠTVO "LIPA" SESVETE



Trg Dragutina Domjanića 6/II
10360 Sesvete
www.hpdlipa.hr
Sesvete, 3.4.2017.

SEKCIJA DRUŠTVENIH IZLETA „HAJ LIP“

pozivamo vas na planinarski izlet

GORSKI KOTAR ● ŠPIČUNAK I PARK ŠUMA GOLUBINJAK

subota, 22. travnja 2017.

Ovaj izlet organiziramo na poziv PD „Špičunak“ Lokve povodom njihove 10. obljetnice Društva. Okupljanje je do **6.40** sati na parkiralištu kod spomenika Hrvatskim braniteljima na raskrižju Zagrebačke i Bistričke ulice u Sesvetama. Vožnja autobusa autocestom Zagreb – Rijeka do čvora Delnice, te nastavak vožnje starom cestom do središta Lokava (727 m nm). Susret s domaćinima i prijava sudionika.

***LOKVE** se nalaze u Gorskom kotaru, na pola puta između Delnica (udaljene oko 6 km) i Fužina. Smještene su na raskrižju puteva spomenutih mjesta te Crnog Luga na sjeveru i Mrkoplja (udaljen 13 km) na istoku. Uz selo protječe rječica Lokvarka, a u neposrednoj blizini je i Lokvarsko jezero. Lokve su smještene u udolini okružene vrhovima: Ponikvarski vrh (844 m nm), Oštrac (931 m nm) na sjeveru, istočno je Sopački vrh (974 m nm), južno su Bukovac (985 m nm) i Špičunak (1023 m nm). Na zapadu se ponad Lokvarskog jezera uzdiže Sljeme (1071 m nm). Kraj ulaza u Lokve, s delničke strane, je špilja Lokvarka. To je najdublja špilja u Hrvatskoj koja je otvorena za posjetitelje*

Prema programu domaćina u **9.00** sati polazimo na hodanje markiranom planinarskom stazom prema Špičunku (1023 m nm), te se potom spuštamo u Park šumu Golubinjak (720 m nm). Trajanje pohoda oko 4 sata. U park šumi bit će organiziran besplatni planinarski ručak, piće po pristupačnim cijenama i druženje povodom obljetnice Društva.

***GOLUBINJAK** Velika zelena čistina okružena stasitim stablima crnogorice koja se uzdižu visoko iznad bijelih stijena, a sve na površini od 51 ha, gotovo svakoga tko posjeti Golubinjak ostavljaju bez daha. Golubinjak je 1955. proglašen zaštićenom park-šumom. U Golubinjaku šećući uređenim stazama možete vidjeti „Kraljicu šume“, a to je divovska jela starija preko 250 godina. Njena visina doseže 37 metara, a široka je u promjeru 140 centimetara. Cijelim putem moći ćete vidjeti skulpture lokvarske likovne kolonije. Golubinjak obiluje raznim otvorima u stijenama interesantnih oblika, kao što je na primjer otvor „Paklena vrata“. Ondje se nalaze i dvije spilje: Ledena spilja i Golubinja spilja koja je dobila naziv po golubima dupljašima koji su u njoj obitavali. Ledena spilja specifična je po tome što se u njoj snijeg i led često zadržavaju i u ljetnim mjesecima*

Povratak u Sesvete u popodnevnim satima, prema dogovoru.

UKUPNO VRIJEME HODANJA: oko 4 sata Tehnički nije zahtjevno; kondicijski umjereno teško

PLANINARSKA OPREMA: Planinarske cipele, zaštita od kiše, gamašne, toplija i zamjenska odjeća, štapovi za hodanje, te ostala oprema za jednodnevni izlet, ovisno o vremenskim uvjetima.

DOKUMENTI: planinarska iskaznica (s plaćenom markicom za 2017.), zdravstvena i osobna iskaznica

PREHRANA: iz ruksaka i ponude domaćina

UČEŠĆE U TROŠKU PRIJEVOZA: 90 kn (na bazi 30 putnika)

ORGANIZATOR/VODIČ: Vladimir Beštak, 091/533 53 91 e-mail: vladimir.bestak@zagreb.hr

SUVODIČ: Jasminka Fabijančić, 099/5045 136

Prijave s uplatom prijevoza: u tajništvu Društva najkasnije do **13.04.2017.**, odnosno do popune mjesta.

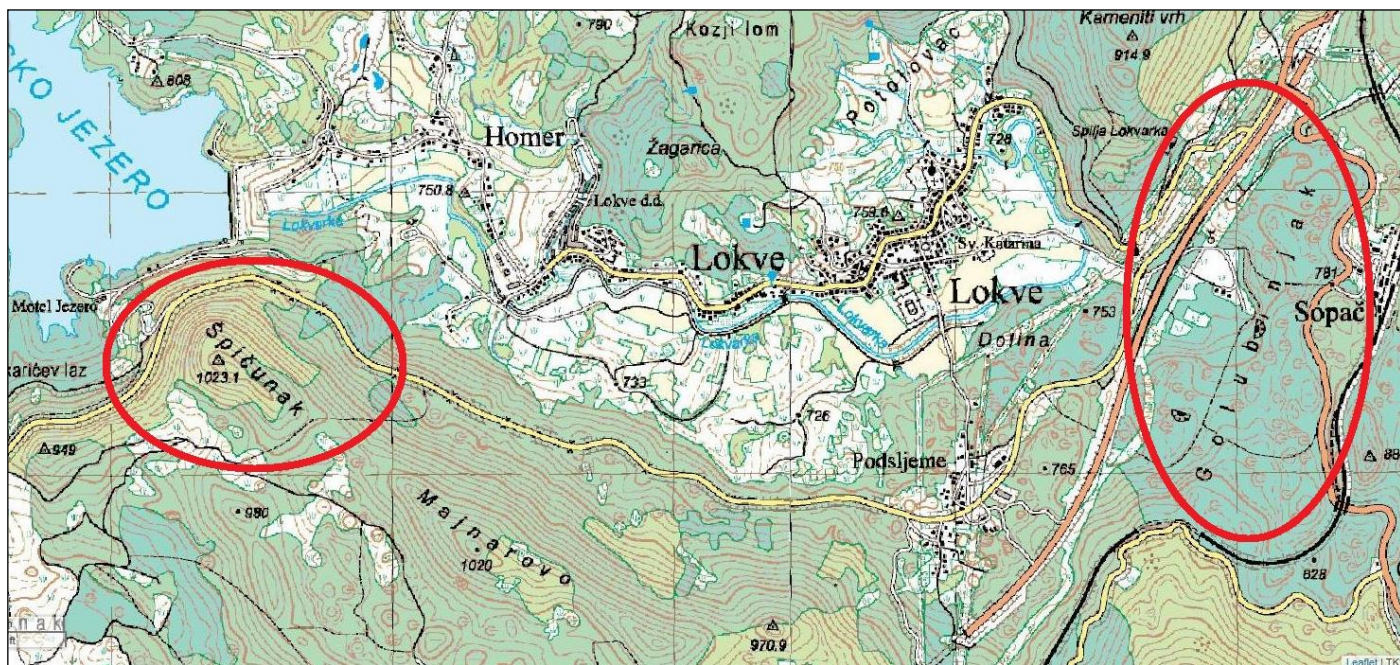

podloga: Topografska karta, DGU

OBAVIJEŠTI I UPUTE SUDIONICIMA IZLETA

Sudionik izleta je svojom prijavom za sudjelovanjem na izletu potvrdio:

- 1) da je upoznat sa svim detaljima izleta, da je zdrav i da nema kronične bolesti koje nije prijavio vodiču izleta, te da je psihofizički spreman za napore na izletu,
- 2) da će slušati sve u dobroj namjeri izrečene upute vodiča na terenu, te da svojim djelovanjem neće ugrožavati druge sudionike izleta.

Zbog premalog broja prijavljenih sudionika izleta s plaćenom akontacijom prijevoza, izlet se može otkazati odmah po zaključenju liste sudionika izleta. Uplaćeni novac sudionicima izleta se vraća. Ostavlja se mogućnost vodiču izleta da s prijavljenim sudionicima izleta dogovori drugo prijevozno sredstvo (manji autobus, kombi, osobni automobili ...) te korigira cijenu prijevoza ako je potrebno.

Zbog nepovoljnih vremenskih uvjeta na terenu, izlet se može otkazati najkasnije 12 sati prije polaska na izlet. Organizator je dužan o otkazivanju izleta odmah obavijestiti sve sudionike izleta. Uplaćeni novac sudionicima izleta se vraća.

Sudionik izleta može otkazati sudjelovanje na izletu do 5 (pet) dana prije polaska na izlet s mogućnošću povrata uplaćenog novca. Ako se izlet otkazuje zadnja 4 (četiri) dana prije polaska na izlet, povrat uplaćenog novca nije moguć. Sudionik izleta može za sebe pronaći zamjenu i o tome obavijestiti vodiča/organizatora izleta.

Vodič prije polaska na izlet provjerava opremu sudionika izleta; ako netko nema opremu u skladu s zahtjevima iz najave izleta, vodič je dužan takvoj osobi zabraniti sudjelovanje na izletu. Uplaćeni novac se ne vraća.

Vodič prije polaska na izlet provjerava zdravstveno i psihofizičko stanje sudionika izleta; ako ustanovi da netko od prijavljenih sudionika neće moći izdržati napore predviđenog puta može takvoj osobi zabraniti sudjelovanje na izletu. Uplaćeni novac se ne vraća.

Zbog iznenada pogoršanih vremenskih uvjeta na terenu vodič ima pravo promijeniti smjer kretanja i krajnje odredište, odnosno može prekinuti odvijanje izleta.

Zbog problema sa zdravstvenim stanjem pojedinih sudionika izleta vodič donosi optimalne odluke: određuje sudionike izleta koji će se pobrinuti za ugroženog člana, odnosno, u krajnjoj nuždi, prekida izlet.

Sudionik izleta mora biti član Hrvatskog planinarskog saveza s plaćenom članarinom za tekuću godinu. Člansku iskaznicu mora imati sa sobom za vrijeme izleta.

(napisano prema odredbama Pravilnika o organiziranju i vođenju izleta HPD LIPA SESVETE)