



Eto naših lijepih budućih vodiča koji su završili tečaj za vođenje ljetnih planinarenja (A standard) na Platku. Sada još predstoji sudjelovanje u vođenju izleta i polaganje ispita. Ne sumnjamo mi u njih.

Opća planinarska škola je u punom zamahu, danas imamo predavanje o korištenju opreme u 18:30 sati. Malo su nam školarci počeli izostajati sa izleta, pa voditelj škole i voditelji izleta te predavači apeliraju da se to ipak shvati malo ozbiljnije. Cilj nam je da svi koji su upisali školu istu i završe u roku odnosno da im se uruče diplome na dan Lipe.

Ovim putem se ispričavamo što smo obećali da će HRT prošlu nedjelju doći na Lipu. Oni su zaista imali dobru volju ali vatrogasno vozilo se nije uspjelo popeti kroz klanac a ipak se radi o teškoj i skupoj opremi da bi se nosila rukama do doma. Obećano nam je da će ponovno doći za mjesec-dva dana kada će biti put suh i prohodan. Izjave su dane i bit će objavljeno u emisiji Dobro jutro Hrvatska, samo ni oni trenutno ne znaju kojeg točno dana.

DOGAĐANJA U DRUŠTVU

<u>PREGLED DOGAĐANJA</u>		
<u>Datum</u>	<u>Događaj</u>	<u>Napomena</u>
3.4.-17.6.	Opća planinarska škola	Organizator: UO HPD LIPA SESVETE Voditelj: Ivan Krivačić
27.-30.4.	Biokovo (Vošac, Kimet, Sveti Jura, Veliki Šibenik)	Organizatori: Nataša Žižak Krivačić i Vesna Remenar za Gorsku sekciju
28.-29.4.	Istra	Organizator: Jasminka Fabijančić za sekciju HAJ LIP
28.-29.4.	Paklenica - Ivine vodice - Sveto brdo	Organizatori: Nataša Drame i Željko Loucki za sekciju NIZgore!up!

Uplata članarine vrši se na bankovni račun HPD LIPA SESVETE. Članarinu nije moguće platiti u gotovini.

Podaci za uplatu:

Primatelj: HPD LIPA SESVETE, Trg D.Domjanića 6/2 Sesvete

IBAN: HR472360001101585359

Svrha uplate: članarina za 2018. godinu (ako plaćate za nekoga navesti ime i prezime osobe za koju se plaća članarina)

Cijena članarine za 2018. godinu je:

Odrasli: 150,00 kuna

Umirovljenici, djeca, učenici, studenti: 75,00 kuna

S članskom iskaznicom i dokazom o uplati dođite u tajništvo u uredovno vrijeme četvrtkom od 18.00 do 19.00 sati; u člansku iskaznicu će vam biti zalijepljena markica HPS-a te ovjerena žigom Društva a sve kao potvrda da ste članarinu uplatili.

IZVJEŠTAJI SA IZLETA

DRUGI IZLET U SKLOPU II. OPĆE PLANINARSKE ŠKOLE

U sklopu Opće planinarske škole HPD LIPA, u subotu i nedjelju, 14. i 15. travnja 2018. na području Medvednice - Lipa održana je druga terenska vježba: **KRETANJE U PLANINAMA I OSNOVE HODANJA**. Cilj vježbe bio je usmjeren na upoznavanje pravila kretanja u prirodi, načinima hodanja i penjanja obzirom na različite uvjete na terenu, tehnike pri usponu i silasku, kada koristiti odmor, kako se kretati markiranim stazama, te kakav mora biti odnos vodiča i skupine. Izvođači vježbe bili su Ivan Pavičić i Vladimir Beštak. Na početku planinarenja, koje je započelo iz središta Kašine, održano je zagrijavanje i istežanje kako bi zbog povećanog fizičkog napora hodanje proteklo bez ozljeda. Iz Kašine se hodalo pomalo zaboravljenim stazama prema zaseoku Petruši i dalje preko vrha Dužica do Planine Donje. Pri tome su se otvarali prekrasni vidici osobito prema Lipi. Nastavak je slijedio uz Vejalnicu te markiranom stazom 1M koja s južne strane dolazi do planinarskog doma na Lipi. U drugom dijelu dana Ivan Pavičić održao je vrlo bitno i iscrpno predavanje i pokazivanje opreme koju planinar koristi pri višednevnim izletima. Ujedno je to bila priprema za završni izlet na Velebit koji će biti održan na kraju planinarske škole, početkom lipnja. Potom je održana jednosatna kružna tura na obližnji Rog (742 m) te preko izvora Rumlec i Grginog izvora do doma. Tijekom večeri učila se izrada čvorova, a održana je i roštiljada.





Foto: Stjepan Findri

U nedjeljno jutro u domu je Branko Maretić Dečina iz udruge Croatian Long Distance Trail za školarce i druge zainteresirane planinare prezentirao projekt u nastajanju pješačke ture kroz Hrvatsku dugačke oko 2500 kilometara koji će se protezati od Iloka na hrvatskom istoku, pa skroz do Prevlake na jugu Hrvatske. Jedna od odmorišnih točaka bila bi i naša Lipa.

Nakon ponavljanja izrade čvorova školarci su krenuli na planinarsku turu prema Velikoj peči. Većini iz grupe bilo je to prvo iskustvo vrlo zahtjevnog spuštanja koje su svi uspješno odradili.

Odaziv polaznika planinarske škole na ovu vježbu nije bio zadovoljavajući.

Podsjećamo da bi polaznici mogli pristupiti završnim ispitima 16. lipnja, moraju imati minimalno 75% odslušanih predavanja (vodi se evidencija) i obavljenih minimalno 6 dana terena, uključujući pokazne vježbe.

NAJAVA IZLETA



HRVATSKO PLANINARSKO DRUŠTVO „LIPA“ SESVETE - GORSKA SEKCIJA
BIOKOVO (Vošac, Kimet, Sveti Jura, Veliki Šibenik)
pet.-pon. 27.04-30.04.2018. god.



Biokovo je najviša i najduža planina u Dalmaciji. Ono također spada u red najljepših i najprivlačnijih primorskih planina. To je poslije Velebita najduža, a poslije Orjena najviša primorska planina, s vrhom Sv. Jure (1762 m). Na Biokovu se ističe nekoliko izrazitih vrhova poput: Sv. Ilija (1640 m), V. Troglav (1659 m), Štropac (1450 m), Kimet (1536 m), Vošac iznad Makarske (1421 m) i drugi. Posebnom strminom i okomitošću vapnenačkih grebena Biokovo se ističe od Baške Vode do Podgore u duljini od 25 km. Na tom dijelu, također sivo i golo, Biokovo se okomito nadnijelo nad Makarskom rivijerom. Zbog jedinstvenih prirodnih ljepota i osobitosti endemske flore i faune, Biokovo je 1981. proglašeno Parkom prirode, a 1998. godine osnovana je Javna ustanova Park prirode Biokovo. Na malom prostoru su skupljeni neobični kontrasti prirode s vidicima na more, a visoki vrhovi i strme litice udaljene su tek dva do tri km od obale.

PLAN PUTA:

1. PRVI DAN- PETAK 27.04.

Polazak prema Makarskoj oko 16h (nakon radno vremena- ovisno o broju sudionika, moguć polazak i ranije- prema dogovoru), dolazak do planinarske kuće pod Vošcem oko cca. oko 22h gdje ostavljamo aute, uzimamo stvari i nastavljamo pješice do pl.doma na Vošcu do kojeg nam treba oko 20min gdje ćemo i noćiti.

2. DRUGI DAN- SUBOTA 28.04.

Buđenje, doručak i u 8h polazak od doma na Vošcu preko Ravne vlaške prema vrhu Kimet (1536 mnv). Do vrha nam treba oko 3,5-4h hoda. Odmor na vrhu, te povratak istom stazom (kako ne bi gubili na nadmorskoj visini) do doma na Vošcu. Ukupno trajanje hoda 7-8h. Odmor i spavanje na domu. Napomena: moguće je ostaviti veći dio stvari na domu i ići s manjim ruksakom jer se ponovo vraćamo u isti.

3. TREĆI DAN-NEDJELJA 29.04

Buđenje, doručak i u 8h sa svim stvarima krećemo prema vrhu Sv. Jure (1762 mnv- drugi najviši vrh RH) do kojeg nam treba oko 2h hoda. Na vrhu se smještamo u dom u kojem ćemo i spavati, također možemo ostaviti dio stvari, a po kratkom odmoru krećemo dalje prema Lokvama odnosno PK „Slobodan Ravlić“ do koje nam treba oko 1.30h. Kratki odmor te nastavak prema Velikom Šibeniku (1467 mnv) preko Borovca. Od V. Šibenika odlazimo prema vrhu Motika (1472 mnv) te povratak ponovno preko Lokava prema Sv. Juri. Smještaj, odmor i noćenje. Očekivano trajanje hoda 7-8h.

4. ČETVRTI DAN- PONEDELIJAK 30.04.

Buđenje, doručak i po dogovoru grupe povratak prema autima kod doma pod Vošcom. U dogovoru s grupom odmor i kava u Makarskoj te povratak u Zagreb. Očekivani povratak u Zagreb oko 18h.

PREHRANA:

Prehrana i voda se temelje **isključivo** na onome što **ponesete u ruksaku!**. Dom na Vošcu i na Sv. Juri nisu opskrbljeni niti vodom niti hranom. Dom na Vošcu nudi mogućnost korištenja kuhinje (plin i posuđe). Postoji cisterna s vodom- **uporaba na vlastitu odgovornost!** Dom na Sv. Juri također ima cisternu s kišnicom uz uporabu na vlastitu odgovornost, kuhinje nema! U domu na Lokvama kod kojeg se zaustavljamo u nedjelju postoji bunar s pitkom vodom. Ponijeti suhu hranu i postojanu ovisno o vanjskoj temperaturi. **Ponijeti dovoljnu količinu vode - prosjek po danu barem 3-4l.**

SMJEŠTAJ:

Petak i subota predviđeno je spavanje u domu na Vošcu. **Ponijeti vreće za spavanje!** Cijena noćenja je 40kn uz plaćenu planinarsku članarinu za 2018. god. U nedjelju navečer spavamo u planinarskoj kući „pod Jurom“, spavanje također u vrećama, cijena noćenja 50kn.

OBAVEZNA OPREMA:

Gojzerice, štapove, čeaona lampa, rukavice, kapu (radi zaštite od sunca, ali i vjetra), vjetrovku, rezervnu odjeću za turu od 4 dana, kremu sa zaštitnim faktorom, pribor za osobnu higijenu, prvu pomoć!

NAPOMENA:

Obavezna planinarska iskaznica s plaćenom članarinom za 2018. god (ulazak u Park prirode Biokovo, noćenje u domu i pl.kući)

Organizator zadržava pravo promjena programa i otkazivanja izleta za slučaj novonastalih i neplaniranih okolnosti na terenu.

TROŠKOVI PUTA:

Prijevoz osobnim automobilima. Očekivani trošak **400 kn/osobi** na bazi 5 osoba u automobilu. (troškovi puta+noćenje +ulazak u park prirode)

PRIJAVE ZA IZLET: Prijave kod organizatora do utorka **24.04.2018. god do 12h**

ORGANIZATOR: Gorska sekcija : nata.zizak@gmail.com

VODIČI: **Nataša Ž. Krivačić** 091/763 23057 i **Vesna Remenar** 091/266 0173

OBAVIJESTI I UPUTE SUDIONICIMA IZLETA Sudionik izleta je svojom prijavom za sudjelovanjem na izletu potvrdio:

- 1) da je upoznat sa svim detaljima izleta, da je zdrav i da nema kronične bolesti koje nije prijavio vodiču izleta, te da je psihofizički spreman za napore na izletu,
- 2) da će slušati sve u dobroj namjeri izrečene upute vodiča na terenu, te da svojim djelovanjem neće ugrožavati druge sudionike izleta.

Zbog premalog broja prijavljenih sudionika izleta s plaćenom akontacijom prijevoza, izlet se može otkazati odmah po zaključenju liste sudionika izleta. Uplaćeni novac sudionicima izleta se vraća. Ostavlja se mogućnost vodiču izleta da s prijavljenim sudionicima izleta dogovori drugo prijevozno sredstvo (manji autobus, kombi, osobni automobili ...) te korigira cijenu prijevoza ako je potrebno.

Zbog nepovoljnih vremenskih uvjeta na terenu, izlet se može otkazati najkasnije 12 sati prije polaska na izlet. Organizator je dužan o otkazivanju izleta odmah obavijestiti sve sudionike izleta. Uplaćeni novac sudionicima izleta se vraća.

Sudionik izleta može otkazati sudjelovanje na izletu do 5 (pet) dana prije polaska na izlet s mogućnošću povrata uplaćenog novca. Ako se izlet otkazuje zadnja 4 (četiri) dana prije polaska na izlet, povrat uplaćenog novca nije moguć. Sudionik izleta može za sebe pronaći zamjenu i o tome obavijestiti vodiča/organizatora izleta.

Vodič prije polaska na izlet provjerava opremu sudionika izleta; ako netko nema opremu u skladu s zahtjevima iz najave izleta, vodič je dužan takvoj osobi zabraniti sudjelovanje na izletu. Uplaćeni novac se ne vraća.

Vodič prije polaska na izlet provjerava zdravstveno i psihofizičko stanje sudionika izleta; ako ustanovi da netko od prijavljenih sudionika neće moći izdržati napore predviđenog puta može takvoj osobi zabraniti sudjelovanje na izletu. Uplaćeni novac se ne vraća.

Zbog iznenada pogoršanih vremenskih uvjeta na terenu vodič ima pravo promijeniti smjer kretanja i krajnje odredište, odnosno može prekinuti odvijanje izleta.

Zbog problema sa zdravstvenim stanjem pojedinih sudionika izleta vodič donosi optimalne odluke: određuje sudionike izleta koji će se pobrinuti za ugroženog člana, odnosno, u krajnjoj nuždi, prekida izlet.

Sudionik izleta mora biti član Hrvatskog planinarskog saveza s plaćenom članarinom za tekuću godinu. Člansku iskaznicu mora imati sa sobom za vrijeme izleta.



**HRVATSKO
PLANINARSKO
DRUŠTVO
"LIPA" SESVETE**



SEKCIJA DRUŠTVENIH IZLETA „HAJ LIP“

Trg Dragutina Domjanića 6/II
10360 Sesvete
www.hpdlipa.hr
info@hpdlipa.hr
Sesvete, 11.04.2018.

poziva članove društva na dvodnevni planinarski izlet

I S T R A

Žbevnica - Staza 7 slapova - Sisol - Brseč - Lungomare

subota/nedjelja 28. i 29. travnja 2018.

SUBOTA, 28. travnja

Okupljanje je do **5.20** na parkiralištu kod spomenika Hrvatskim braniteljima u Sesvetama. Polazak autobusa u **5.30** sati. Vožnja autocestom u pravcu Rijeke i tunela Učka, te nastavak vožnje u pravcu Bresta. Uspon na Žbevnicu u trajanju 1 sat. Silazak sa Žbevnice do planinarske kuće pod Žbevnicom i Bresta u trajanju od 50' gdje nas čeka autobus.

Žbevnica, 1014 m - KT HPO, istaknuto brdo na zapadnom dijelu Ćićarije i ujedno najzapadniji hrvatski tisućnjak. Vršni dio je prostrana livada s koje se pružaju prekrasni vidici na Ćićariju, Učku, na cijeli istarski poluotok, a za dobre vidljivosti i na Alpe u Sloveniji. Oko 35' ispod vrha iznad sela Bresta nalazi se planinarska kuća Žbevnica.

Nastavak vožnje do Buzeta. Po dolasku u Buzet krećemo na obilazak dijela Staze sedam slapova. Obje grupe običi će najatraktivniji dio staze.

Staza 7 slapova je najljepša i najatraktivnija pješačka staza u Istri. Neki njezini dijelovi prolaze kroz razigrana korita rječice Drage i rijeke Mirne, u kojima je voda oblikovala jezerca, brzake i slapove. Uobičajeno polazište za stazu je most rijeke Mirne (n/v 47 m), 1. Slap - Zagon (n/v 75 m), 2. slap - Bačva (n/v 80 m), 3. slap - Vela peč (n/v 130 m), 4. slap - Mala peč (n/v 175 m), Napolenov most (n/v 185 m), 5. slap - selo Kotle (n/v 155 m), 6. slap - Zelenščak (n/v 130 m), 7. slap - Grjok (n/v 115 m), te Buzet ishodišna točka (n/v 47 m). Dužina staze 15,2 km. Visinska razlika pri usponu 477 m, pri spustu 501 m.

Grupa A: Žbevnica, uspon i silazak u trajanju od 2 sata.

Obilazak dijela staze 7 slapova u trajanju 4 sata (Buzet - Kotli).

Grupa B: Obilazak dijela staze 7 slapova u trajanju 3 sata. Ova grupa se nakon slapa 4 istim putem vraća natrag u Buzet gdje čeka autobus s kojim dolaze u Kotle.

Polazak prema Medulinu vožnjom središnjim dijelom Istre do kuće obitelji Novosel gdje će biti druženje i smještaj.

NEDJELJA, 29. travnja

Nakon doručka, vožnja preko Raše i Labina do Plomina. Slijedi petosatno planinarenje, najprije dva do tri sata uspon prema Sisolu, a potom dvosatno spuštanje do Brseča, pri čemu se pružaju vidici prema Kvarnerskom zaljevu, otocima Krku, Cresu i Lošinj, te prema vršnom dijelu Učke i na unutrašnjost Istre.

Sisla, 835 m - KT HPO, naziv za manju uzvisinu koja je dio planinskog masiva Učke. Smješten je na južnim padinama Učke, gdje se krajnji obronci spuštaju postupno u Plominski zaljev.

Grupa koja neće planinariti, nastavlja vožnju do Brseča, razgledava grad i rodnu kuću Eugena Kumičića, te odlazi do hridi ispod mjesta na kojoj se nalazi mala crkva sv. Magdalene pa do ruba litice ispod nje s koje se pruža nezaboravan pogled na Kvarner, Rijeku, Gorski kotar i kvarnerske otoke. Po povratku grupe sa Sisola nastavak vožnje do Lovrana i, ovisno o raspoloživom vremenu, šetnja dijelom Lungomare do Ičića.

Predviđeno vrijeme povratka je oko 17.00 sati, a dolazak u Sesvete oko 20.30 sati

TEŽINA IZLETA: srednje zahtjevno hodanje

PREHRANA: iz ruksaka i u organizaciji grupe (informacije kod vodiča).

TROŠAK IZLETA - PRIJEVOZ: 240 kn (na bazi 25 uplaćenih mjesta).

Troškove prijevoza treba uplatiti kod prijave. Uplata = prijava!

OPREMA: Planinarske cipele, zaštita od kiše (pelerina, kišobran...), zaštita od sunca (kapa, sunčane naočale), štapovi za hodanje, baterijska svjetiljka, pribor za osobnu higijenu, lončić za vodu, zamjenske tenisice, te ostala oprema za dvodnevni izlet. Obavezno ponijeti vreću za spavanje. Putnu prtljagu spakirati u torbu.

ORGANIZATOR/VODIČ: Jasminka Fabijančić, planinski vodič, 099/5045136
fabijancic.j@gmail.com

SUVODIČ: Vladimir Beštak, planinski vodič, 091/533 53 91

Obavezna planinarska iskaznica s uplaćenom članarinom za tekuću 2018. godinu, zdravstvena i važeća osobna iskaznica.

Vodič zadržava pravo promjena programa za slučaj novonastalih i neplaniranih okolnosti na terenu.

Prijave s uplatom četvrtkom od 18.00 - 19.00 sati u tajništvu HPD „Lipa“ ili kod vodiča najkasnije do **24.04.2018.**, odnosno do popune mjesta



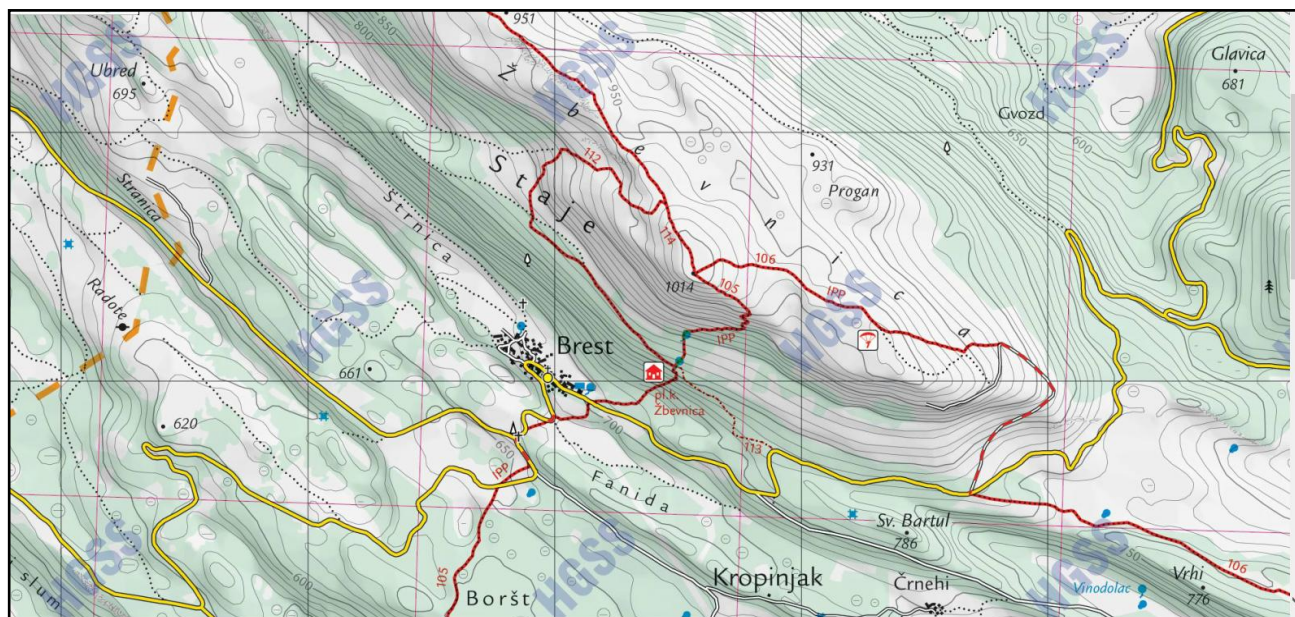

Trase staza područja Žbevnica

Izvor karte: HGSS



Trasa staze Plomin – Sisol - Brseč

OBAVIJESTI I UPUTE SUDIONICIMA IZLETA

Sudionik izleta je svojom prijavom za sudjelovanjem na izletu potvrdio:

- 1) da je upoznat sa svim detaljima izleta, da je zdrav i da nema kronične bolesti koje nije prijavio vodiču izleta, te da je psihofizički spreman za napore na izletu,
- 2) da će slušati sve u dobroj namjeri izrečene upute vodiča na terenu, te da svojim djelovanjem neće ugrožavati druge sudionike izleta.

Zbog premalog broja prijavljenih sudionika izleta s plaćenom akontacijom prijevoza, izlet se može otkazati odmah po zaključenju liste sudionika izleta. Uplaćeni novac sudionicima izleta se vraća. Ostavlja se mogućnost vodiču izleta da s prijavljenim sudionicima izleta dogovori drugo prijevozno sredstvo (manji autobus, kombi, osobni automobili ...) te korigira cijenu prijevoza ako je potrebno.

Zbog nepovoljnih vremenskih uvjeta na terenu, izlet se može otkazati najkasnije 12 sati prije polaska na izlet. Organizator je dužan o otkazivanju izleta odmah obavijestiti sve sudionike izleta. Uplaćeni novac sudionicima izleta se vraća.

Sudionik izleta može otkazati sudjelovanje na izletu do 5 (pet) dana prije polaska na izlet s mogućnošću povrata uplaćenog novca. Ako se izlet otkazuje zadnja 4 (četiri) dana prije polaska na izlet, povrat uplaćenog novca nije moguć. Sudionik izleta može za sebe pronaći zamjenu i o tome obavijestiti vodiča/organizatora izleta.

Vodič prije polaska na izlet provjerava opremu sudionika izleta; ako netko nema opremu u skladu s zahtjevima iz najave izleta, vodič je dužan takvoj osobi zabraniti sudjelovanje na izletu. Uplaćeni novac se ne vraća.

Vodič prije polaska na izlet provjerava zdravstveno i psihofizičko stanje sudionika izleta; ako ustanovi da netko od prijavljenih sudionika neće moći izdržati napore predviđenog puta može takvoj osobi zabraniti sudjelovanje na izletu. Uplaćeni novac se ne vraća.

Zbog iznenada pogoršanih vremenskih uvjeta na terenu vodič ima pravo promijeniti smjer kretanja i krajnje odredište, odnosno može prekinuti odvijanje izleta.

Zbog problema sa zdravstvenim stanjem pojedinih sudionika izleta vodič donosi optimalne odluke: određuje sudionike izleta koji će se pobrinuti za ugroženog člana, odnosno, u krajnjoj nuždi, prekida izlet.

Sudionik izleta mora biti član Hrvatskog planinarskog saveza s plaćenom članarinom za tekuću godinu. Člansku iskaznicu mora imati sa sobom za vrijeme izleta.

(napisano prema odredbama Pravilnika o organiziranju i vođenju izleta HPD LIPA SESVETE)



NIZgore!

nekamo iz zagreba, gore! u planine!
sekcija za lutanje s planinama pri
HPD LIPA SESVETE

Paklenica - Ivine vodice – Sveto brdo

28.4.2018.- 29.4.2018



Sklonište Ivine vodice



Sveto brdo

Sveto brdo (1751 m) najmarkantniji je vrh Velebita i posljednji visoki vrh u nizu vrhova nad Paklenicom. Po visini je drugi velebitski vrh - samo 6 metara je niži od Vaganskog vrha. Na samome vrhu stoji velik metalni križ i ploča na kojoj je ispisano deset Božjih zapovijedi. Zahvaljujući svojem istaknutom položaju, Sveto brdo omogućava nesmetan vidik i na ličku i na primorsku stranu.

PLAN IZLETA

Polazak iz Sesveta - parkiralište kod HT-a, **subota 28.4.2018., u 5:30.**

Na izlet se ide kombijem ili osobnim automobilima. Prilikom prijave na izlet javite jeste li spremni voziti svojim autom.

1. dan 28.4.2018.

Dolazak u Starigrad oko 8:00, stanica od 60 minuta za kavu i nabavku namirnica i ostalih potrepština u skladu s individualnim potrebama.

9:00 Polazak od sela Jukići do Lekinih njiva, trajanje oko 2,5 – 3 sata umjereno teškog hoda, većim dijelom kroz šumu i hladovinu. Odmor i ručak u hladovini Lekinih njiva.

Nastavak prema Ivinih vodicama uz 1 do 2 kraća odmora putem. Ovaj dio puta je umjereno težak osim zadnjih 45 minuta kontinuiranog uspona prema Ivinih vodicama.

16:30 Dolazak na Ivine vodice, odmor, večera i priprema za turu idućeg dana.

2. dan 29.4.2018.

6:00 Polazak prema Svetom brdu. Na turu je potrebno ponijeti minimalno 1L tekućine, nešto hrane i zaštitu od kiše, vjetra i sunca. Svu ostalu prtljagu ostaviti u skloništu jer se vraćamo istim putem. Uspon je vrlo težak i zahtijevan, ovisno o vremenskim prilikama biti će potrebno koristiti cepin i dereze, pogotovo ako bude jakog vjetra stoga svi oni koji se osjećaju iscrpljeno od prvog dana najbolje da pričekaju u skloništu uz laganu šetnju bližom okolicom.

8:30 Dolazak na Sveto brdo, odmor, okrepa i slikanje. Povratak na Ivine vodice oko 10:45 gdje ćemo se odmoriti i spakirati te oko 11:30 krenuti istim putem nazad prema Lekinim njivama i dalje prema Jukićima.

U Starigradu ćemo se zadržati oko 1,5 sati i iskoristiti to vrijeme za večeru ili šetnju.

18:30 polazak prema Sesvetama te povratak u Sesvete oko 21:30 .

Ukupno vrijeme hodanja 8 – 10 sati/dnevno. Tura uglavnom nije posebno tehnički zahtjevna, ali je vrlo naporna stoga je dobra kondicija nužna da bi se savladala.

Hrana - iz ruksaka za dva dana boravka u divljini. Preporuča se uzeti konzerve, juhe u vrećici, med, čaj, kavu. Vodu, zbog težine ruksaka uzeti minimalno u skladu s osobnim potrebama jer na Ivinih vodicama postoji bunar s pitkom vodom. Dobro je imati manju termosicu za čaj ili kuhano vino.

Oprema - zimska planinarska oprema te zaštita od kiše i vjetra. Zimske, dobro impregnirane gojzerice – obavezne, štapovi – obavezni, cepin i dereze obavezni. Ponijeti rezervnu odjeću i minimalno dva para čarapa, rukavica te dvije kape. Obavezno ponijeti vreću za spavanje i karimat te pribor za osobnu higijenu, lijekove za osobnu upotrebu, pribor za prvu pomoć i čeonu lampu s rezervnim baterijama. Obavezno je uz sebe imati planinarsku iskaznicu s plaćenom članarinom za 2018. godinu, te osobnu i zdravstvenu iskaznicu!!

Troškovi izleta

- troškove goriva i cestarine dijeli se među putnicima u vozilima uz pravilo da vozač ne snosi troškove (okvirni troškovi gorivo i cestarina po osobi 180kn)
- ulaznica u NP Paklenica (60,00 HRK za dvodnevni posjet)

Prijave za izlet kod organizatora / vodiča izleta; zadnji dan za prijave je četvrtak, 26.4. 2018.

Organizator/Vodič izleta:

Nataša Drame 099/2349982, natandrame@gmail.com
Željko Loucki 091/5443339, zeljko.loucki@zg.t-com.hr

OBAVIJESTI I UPUTE SUDIONICIMA IZLETA

Sudionik izleta je svojom prijavom za sudjelovanjem na izletu potvrdio:

- 1) da je upoznat sa svim detaljima izleta, da je zdrav i da nema kronične bolesti koje nije prijavio vodiču izleta, te da je psihofizički spreman za napore na izletu,
- 2) da će slušati sve u dobroj namjeri izrečene upute vodiča na terenu, te da svojim djelovanjem neće ugrožavati druge sudionike izleta.

Zbog premalog broja prijavljenih sudionika izleta s plaćenom akontacijom prijevoza, izlet se može otkazati odmah po zaključenju liste sudionika izleta. Uplaćeni novac sudionicima izleta se vraća.

Ostavlja se mogućnost vodiču izleta da s prijavljenim sudionicima izleta dogovori drugo prijevozno sredstvo (manji autobus, kombi, osobni automobili ...) te korigira cijenu prijevoza ako je potrebno.

Zbog nepovoljnih vremenskih uvjeta na terenu, izlet se može otkazati najkasnije 12 sati prije polaska na izlet. Organizator je dužan o otkazivanju izleta odmah obavijestiti sve sudionike izleta. Uplaćeni novac sudionicima izleta se vraća. Ostavlja se mogućnost vodiču izleta da s prijavljenim sudionicima izleta dogovori drugo prijevozno sredstvo (manji autobus, kombi, osobni automobili ...) te korigira cijenu prijevoza ako je potrebno.

Sudionik izleta može otkazati sudjelovanje na izletu do tri dana prije polaska na izlet s mogućnošću povrata uplaćenog novca. Ako se izlet otkazuje zadnja dva dana prije polaska na izlet, povrat uplaćenog novca nije moguć. Sudionik izleta može za sebe pronaći zamjenu.

Vodič prije polaska na izlet provjerava opremu sudionika izleta; ako netko nema opremu u skladu s zahtjevima iz najave izleta, vodič je dužan takvoj osobi zabraniti sudjelovanje na izletu. Uplaćeni novac se ne vraća.

Vodič prije polaska na izlet provjerava zdravstveno i psihofizičko stanje sudionika izleta; ako ustanovi da netko od prijavljenih sudionika neće moći izdržati napore predviđenog puta može takvoj osobi zabraniti sudjelovanje na izletu. Uplaćeni novac se ne vraća.

Zbog iznenada pogoršanih vremenskih uvjeta na terenu vodič ima pravo promijeniti smjer kretanja i krajnje odrediše, odnosno može prekinuti odvijanje izleta.

Zbog problema sa zdravstvenim stanjem pojedinih sudionika izleta vodič donosi optimalne odluke: određuje sudionike izleta koji će se pobrinuti za ugroženog člana, odnosno, u krajnjoj nuždi, prekida izlet.

Sudionik izleta mora biti član Hrvatskog planinarskog saveza s plaćenom članarinom za tekuću godinu. Člansku iskaznicu mora imati sa sobom za vrijeme izleta.

(izvod iz odredbi Pravilnika o organiziranju i vođenju izleta HPD LIPA SESVETE)

