HPD LIPA SESVETE od 1952.

# HRVATSKO PLANINARSKO DRUŠTVO "LIPA" SESVETE

SEKCIJA DRUŠTVENIH IZLETA „HAJ LIP“

Trg Dragutina Domjanića 6/II
10360 Sesvete
**www.hpdlipa.hr**
**info@hpdlipa.hr**

Sesvete, 16.6.2016.

Pozivaju se članovi društva na
planinarski izlet u Zlatar Bistricu na obilazak

## JAVOROVE STAZE ZDRAVLJA

## u srijedu, 22. lipnja 2016.

Tradicionalnom obilasku JAVOROVE STAZE ZDRAVLJA, koje godinama organizira HPD „Javor“ iz Zlatar Bistrice i ove se godine priključuje naše društvo. Na izlet se putuje vlakom.

Okupljanje izletnika je na željezničkom kolodvoru Sesvete do **6.00** sati. U **6.05** polazak vlaka za Glavni kolodvor gdje se presjeda na vlak linije Zagreb – Zabok – Zlatar Bistrica koji polazi u **7.15** sati. Dolazak u Zlatar Bistricu je u **8.30** sati.

Susret s domaćinima, te lagani obilazak staze, visinske razlike 120 m. Planirano vrijeme obilaska je 2.30 do 3.00 sata. Na početku obilaska staze, na odmorištima kao i na KT može se nabaviti Dnevnik staze, kontrolni karton obilaska, kontrolni žigovi, naljepnice, suveniri i značke HPD“Javor“.

Povratak je vlakom koji iz Zlatar Bistrice kreće u **17.14** sati, a u Zagreb Glavni kolodvor stiže u **18.37** sati. Odmah potom se presjeda na vlak za Sesvete.

**OBAVEZNA OPREMA:** Planinarske cipele, zaštita od kiše (pelerina, kišobran…), zaštita od sunca (kapa, sunčane naočale, krema), štapovi za hodanje, te ostala oprema za jednodnevni izlet.

**PREHRANA:** iz ruksaka i ponude domaćina

**PRIJEVOZ:** željeznica - Cijena prijevoza: povratna prijevozna karta oko **60** kn - ovisno o veličini grupe.

**PRIJAVE:** najkasnije do **19. lipnja** (nedjelja) - *(radi prijave putnika HŽ-u u cilju dobivanja povlastice)*. Moguće je doći i bez prijave, ali u tom slučaju sami kupujete prijevoznu kartu (bez povlastice).

**ORGANIZATOR:** Ankica Genzić 091/5449951 ankica.genzic@gmail.com

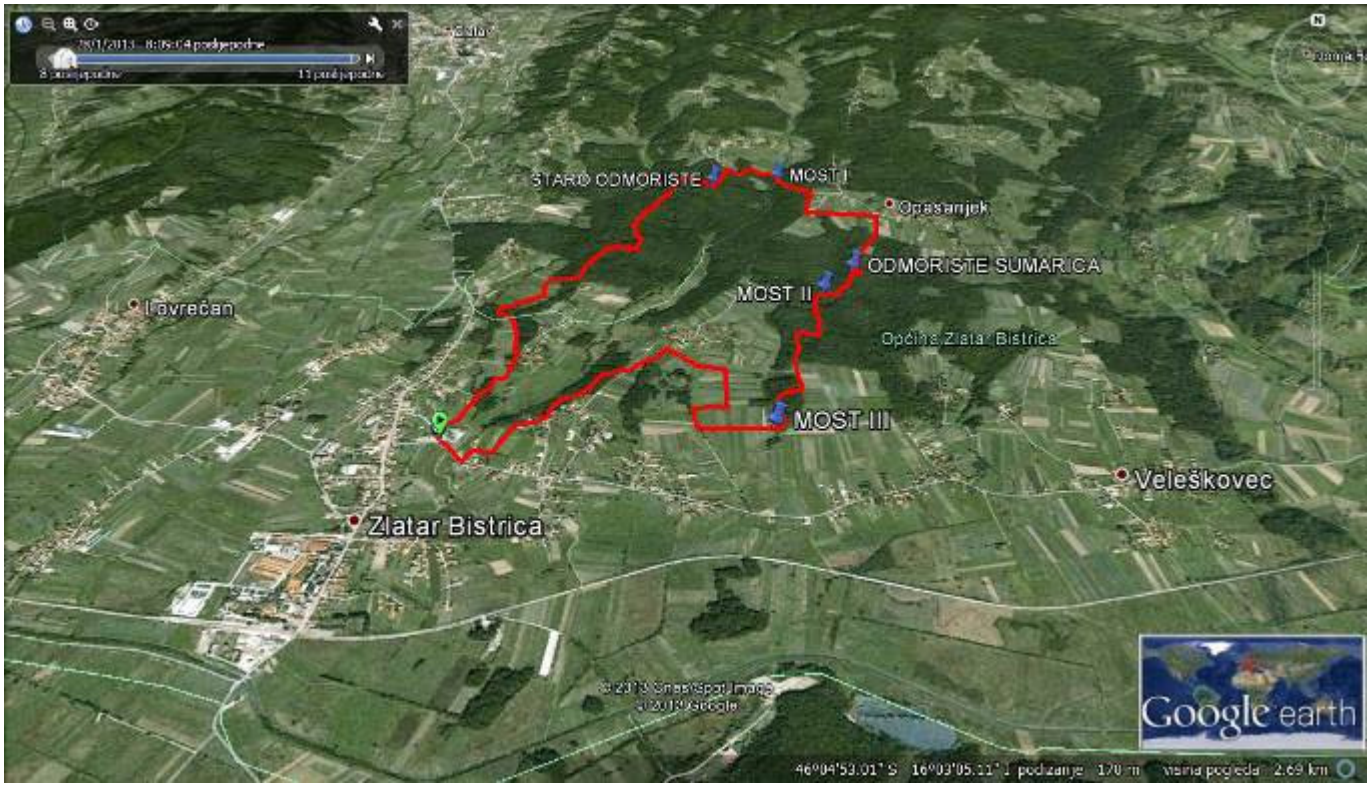


**OBAVIJESTI I UPUTE SUDIONICIMA IZLETA**

Sudionik izleta je svojom prijavom za sudjelovanjem na izletu potvrdio:
1) da je upoznat sa svim detaljima izleta, da je zdrav i da nema kronične bolesti koje nije prijavio vodiču izleta, te da je psihofizički spreman za napore na izletu,
2) da će slušati sve u dobroj namjeri izrečene upute vodiča na terenu, te da svojim djelovanjem neće ugrožavati druge sudionike izleta.

Zbog premalog broja prijavljenih sudionika izleta s plaćenom akontacijom prijevoza, izlet se može otkazati odmah po zaključenju liste sudionika izleta. Uplaćeni novac sudionicima izleta se vraća. Ostavlja se mogućnost vodiču izleta da s prijavljenim sudionicima izleta dogovori drugo prijevozno sredstvo (manji autobus, kombi, osobni automobili ... ) te korigira cijenu prijevoza ako je potrebno.

Zbog nepovoljnih vremenskih uvjeta na terenu, izlet se može otkazati najkasnije 12 sati prije polaska na izlet. Organizator je dužan o otkazivanju izleta odmah obavijestiti sve sudionike izleta. Uplaćeni novac sudionicima izleta se vraća.

Sudionik izleta može otkazati sudjelovanje na izletu do 5 (pet) dana prije polaska na izlet s mogućnošću povrata uplaćenog novca. Ako se izlet otkazuje zadnja 4 (četiri) dana prije polaska na izlet, povrat uplaćenog novca nije moguć. Sudionik izleta može za sebe pronaći zamjenu i o tome obavijestiti vodiča/organizatora izleta.

Vodič prije polaska na izlet provjerava opremu sudionika izleta; ako netko nema opremu u skladu s zahtjevima iz najave izleta, vodič je dužan takvoj osobi zabraniti sudjelovanje na izletu. Uplaćeni novac se ne vraća.

Vodič prije polaska na izlet provjerava zdravstveno i psihofizičko stanje sudionika izleta; ako ustanovi da netko od prijavljenih sudionika neće moći izdržati napore predviđenog puta može takvoj osobi zabraniti sudjelovanje na izletu. Uplaćeni novac se ne vraća.

Zbog iznenada pogoršanih vremenskih uvjeta na terenu vodič ima pravo promijeniti smjer kretanja i krajnje odredište, odnosno može prekinuti odvijanje izleta.
Zbog problema sa zdravstvenim stanjem pojedinih sudionika izleta vodič donosi optimalne odluke: određuje sudionike izleta koji će se pobrinuti za ugroženog člana, odnosno, u krajnjoj nuždi, prekida izlet.

Sudionik izleta mora biti član Hrvatskog planinarskog saveza s plaćenom članarinom za tekuću godinu. Člansku iskaznicu mora imati sa sobom za vrijeme izleta.

*(napisano prema odredbama Pravilnika o organiziranju i vođenju izleta HPD LIPA SESVETE)*