



HPD  
LIPA SESVETE od 1952.

Trg Dragutina Domjanića 6/II  
10360 Sesvete  
[www.hpdlipa.hr](http://www.hpdlipa.hr)  
Sesvete, 19.07.2019.

## HRVATSKO PLANINARSKO DRUŠTVO "LIPA" SESVETE

### SEKCIJA DRUŠTVENIH IZLETA „HAJ LIP“



poziva članove društva na dvodnevni planinarski izlet

## JUŽNI VELEBIT VELIKO RUJNO – VAGANSKI VRH – NP PAKLENICA

**subota/nedjelja 31. 8. i 1.9.2019.**

### SUBOTA, 31. kolovoza

Okupljanje je do **5.50** na parkiralištu kod spomenika Hrvatskim braniteljima u Sesvetama. Polazak autobusa u **6.00** sati. Vožnja autocestom u pravcu Zadra do čvora Gornja Ploča, a potom do podnožja Zira. Jednopolosatni uspon na Zir.

**ZIR, 850 m** - KT HPO, osamljeno brdo sa stjenovitim vrhom u sredini Ličkog polja. Gledan s autoceste Zagreb – Split, željezničke pruge ili s Ličkog polja, djeluje vrlo zanimljivo jer se čini da je nekim čudom to brdo izraslo usred ravnice. S njega se vidi cijeli južni Velebit, Crnopac, Sveto Brdo, Vaganski vrh. Dobro se vidi srednji, te veliki dio sjevernog Velebita. Prevladava prekrasan pogled na cijelo donje Ličko polje i na veliki dio autoceste.

Povratak do autobusa, vožnja autocestom i tunelom sv. Rok do čvora Maslenica te dalje do Starigrada. Kupanje u Starigradu. Od 16.30 sati jednosatna vožnja džipovima do Velikog Rujna. Smještaj, šetnja i večera.

**VELIKO RUJNO** je visoravan smještena na južnom Velebitu na nadmorskoj visini od 900 m. Neki dijelovi područja pripadaju zaštićenom Nacionalnom parku Paklenica. Zajedno s Malim Rujnom, najprostranija je velebitska visoravan koja se pruža u dužini od sedam i širini od jednog kilometra.

### NEDJELJA, 1. rujna

Nakon ranog ustajanja i doručka, slijedi planinarenje prema najvišem vrhu Velebita. Formiraju se dvije grupe.

**Grupa A:** planinari na trasi V.Rujno – Stražbenica (1130 m) – Buljma (1394) – planinarsko sklonište Struge (1400) - izvor Marasovac – Vaganski vrh (1757 m) – planinarski dom Paklenica (480 m) - Starigrad, za što treba oko 9 sati.

**Grupa B:** planinari na trasi V. Rujno – Stražbenica (1130 m) – planinarsko sklonište Struge (1400), te povratak prema planinarskom domu Paklenica (480 m), za što treba oko 5 sati. Odmor i čekanje grupe **A**. Zajednički odlazak kanjonom Paklenice do autobusa u trajanju od oko 2 sata.

**VAGANSKI VRH, 1757 m** - KT HPO, je najviši vrh Velebita. Tjeme mu je široko ravno bilo pokriveno gustom travom pa ne pruža dojam najvišeg vrha. Bujna trava ovdje pruža mogućnost ugodnog odmora i idiličnog osjećaja. Vrh je označen pločom i natpisom.

Predviđeno vrijeme povratka je oko 18.00 sati, a dolazak u Sesvete oko 21.30 sati.

**TEŽINA IZLETA:** kondicijski umjereno teško/tehnički umjereno zahtjevno hodanje

**PREHRANA:** iz ruksaka, zajednička večera u subotu (informacije kod vodiča)

**NOĆENJE:** privatni smještaj, plaća se individualno davatelju usluge (info. kod vodiča)

**TROŠAK PRIJEVOZA** AUTOBUSOM + DŽIPOVIMA: **300** kn (na bazi 25 uplaćenih mjesta).  
**Troškove prijevoza** treba uplatiti kod **prijave. Uplata = prijava!** Najveći broj sudionika: 30 (ograničen smještaj).

**ULAZNICA U NP:** jednodnevna. Plaćanje individualno uz predocjenje važeće planinarske iskaznice.

**OPREMA:** planinarske cipele, zaštita od kiše (pelerina, kišobran...), zaštita od sunca (kapa, sunčane naočale), štapovi za hodanje, baterijska svjetiljka, lončić za vodu, te ostala oprema za dvodnevni izlet. Nositi 3 lit. vode.

**ORGANIZATOR/VODIČ:** Jasminka Fabijančić, planin. vodič, 099/5045136 [fabijancic.j@gmail.com](mailto:fabijancic.j@gmail.com)  
**SUVODIČ:** Vladimir Beštak, planinski vodič, 091/533 53 91

**Obavezna planinarska iskaznica s uplaćenom članarinom za tekuću 2019. godinu, zdravstvena i važeća osobna iskaznica.**

**Vodiči zadržavaju pravo promjena programa za slučaj novonastalih i neplaniranih okolnosti na terenu.**

**Prijave s uplatom prijevoza** četvrtkom od 18.00 - 19.00 sati u tajništvu HPD „Lipa“ ili kod vodiča najkasnije do **22.08.2019.**, odnosno do popune mjesta



Pogled sa Zira

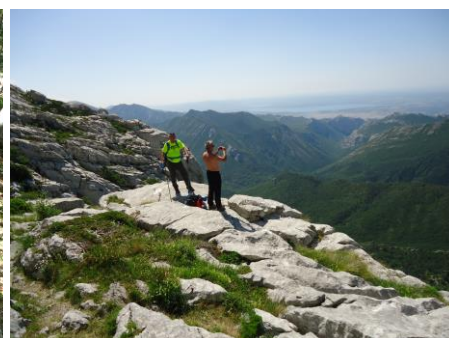

S Buljme na Veliku Paklenicu

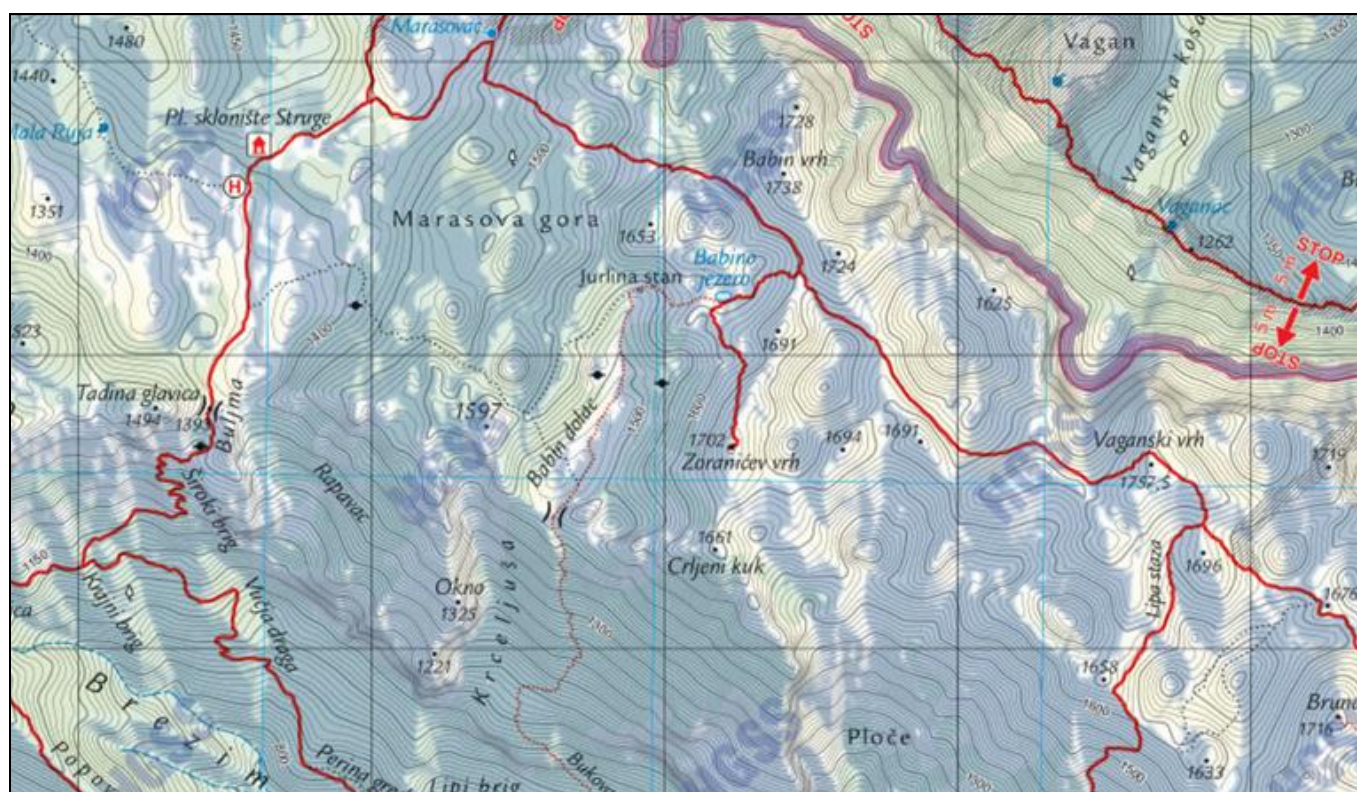

Izvadak iz Turističko planinarskog zemljovida NP PAKLENICA (HGSS)



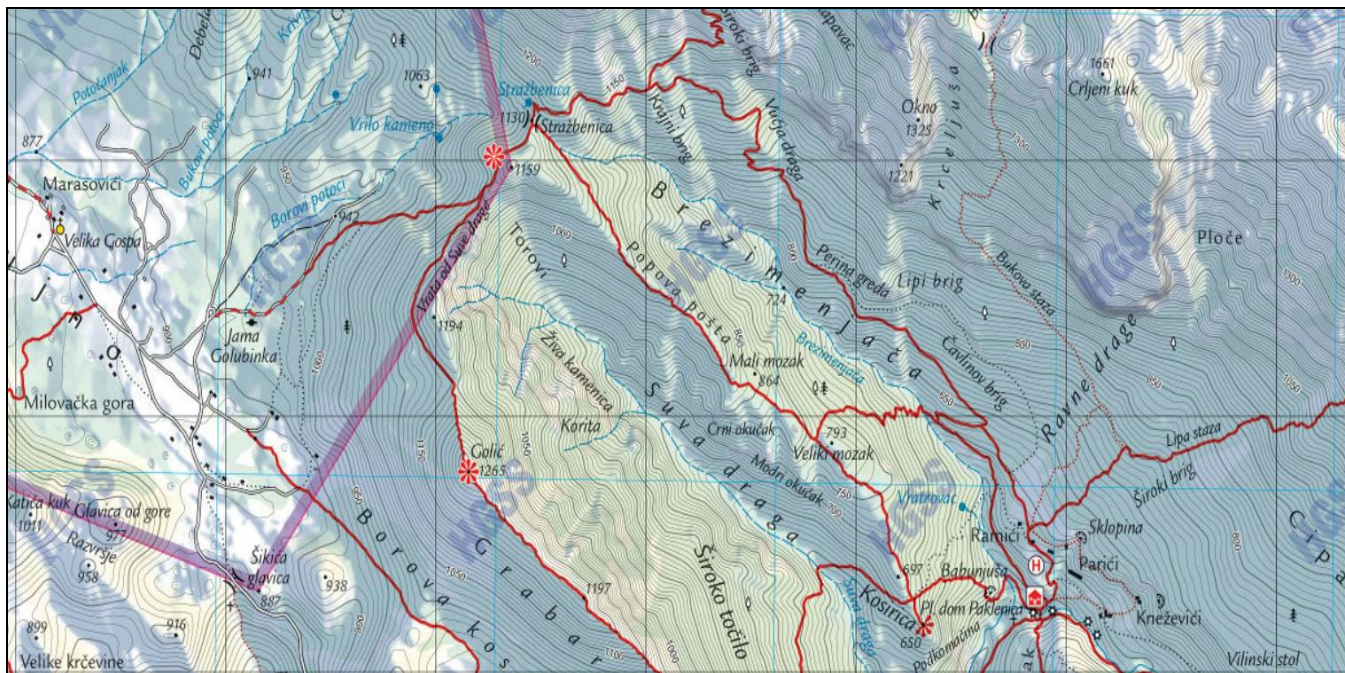

## **OBAVIJESTI I UPUTE SUDIONICIMA IZLETA**

Sudionik izleta je svojom prijavom za sudjelovanje na izletu potvrdio:

- 1) da je upoznat sa svim detaljima izleta, da je zdrav i da nema kronične bolesti koje nije prijavio vodiču izleta, te da je psihofizički spreman za napore na izletu,
- 2) da će slušati sve u dobroj namjeri izrečene upute vodiča na terenu, te da svojim djelovanjem neće ugrožavati druge sudionike izleta.

Zbog premalog broja prijavljenih sudionika izleta s plaćenom akontacijom prijevoza, izlet se može otkazati odmah po zaključenju liste sudionika izleta. Uplaćeni novac sudionicima izleta se vraća. Ostavlja se mogućnost vodiču izleta da s prijavljenim sudionicima izleta dogovori drugo prijevozno sredstvo (manji autobus, kombi, osobni automobili ...) te korigira cijenu prijevoza ako je potrebno.

Zbog nepovoljnih vremenskih uvjeta na terenu, izlet se može otkazati najkasnije 12 sati prije polaska na izlet. Organizator je dužan o otkazivanju izleta odmah obavijestiti sve sudionike izleta. Uplaćeni novac sudionicima izleta se vraća.

Sudionik izleta može otkazati sudjelovanje na izletu do 5 (pet) dana prije polaska na izlet s mogućnošću povrata uplaćenog novca. Ako se izlet otkazuje zadnja 4 (četiri) dana prije polaska na izlet, povrat uplaćenog novca nije moguć. Sudionik izleta može za sebe pronaći zamjenu i o tome obavijestiti vodiča/organizatora izleta.

Vodič prije polaska na izlet provjerava opremu sudionika izleta; ako netko nema opremu u skladu s zahtjevima iz najave izleta, vodič je dužan takvoj osobi zabraniti sudjelovanje na izletu. Uplaćeni novac se ne vraća.

Vodič prije polaska na izlet provjerava zdravstveno i psihofizičko stanje sudionika izleta; ako ustanovi da netko od prijavljenih sudionika neće moći izdržati napore predviđenog puta može takvoj osobi zabraniti sudjelovanje na izletu. Uplaćeni novac se ne vraća.

Zbog iznenada pogoršanih vremenskih uvjeta na terenu vodič ima pravo promijeniti smjer kretanja i krajnje odredište, odnosno može prekinuti odvijanje izleta.

Zbog problema sa zdravstvenim stanjem pojedinih sudionika izleta vodič donosi optimalne odluke: određuje sudionike izleta koji će se pobrinuti za ugroženog člana, odnosno, u krajnjoj nuždi, prekida izlet.

Sudionik izleta mora biti član Hrvatskog planinarskog saveza s plaćenom članarinom za tekuću godinu. Člansku iskaznicu mora imati sa sobom za vrijeme izleta.

*(napisano prema odredbama Pravilnika o organiziranju i vođenju izleta HPD LIPA SESVETE)*