



Dragi svi,

Od ovih velikih vrućina treba pobjeći u planine. Naši vodiči Goran i Josip proveli su prošli vikend na Velebitu. Podijelili su s nama svoje fotografije.

U najavi je izlet na Šatorinu, a na njihovim fotografijama možete vidjeti što vas čeka. Prekrasne šume, travnati proplanci i najbolji izvor vode na Velebitu. Mjesta još ima, javite se organizatorima.

Predsjednica

Jasminka Fabijančić

# DOGAĐANJA U DRUŠTVU

<b><u>PREGLED DOGAĐANJA</u></b>		
<u>Datum</u>	<u>Događaj</u>	<u>Napomena</u>
3. srpanj 2022.	Srednji Velebit - Šatorina	Organizator za sekciju HAJ LIP: Jasminka Fabijančić
23. srpanj 2022.	Velika planina – (1666 m Gradišće) Slovenija	Organizatori: Goran Leko i Josip Radan za Gorsku sekciju
29.-31.srpanj 2022.	Triglavska jezera - Slovenija	Organizator: Željko Loucki za sekciju NIZgore!up!
3. i 4. rujan 2022.	SÄULECK (3086 m) Austrija	Organizator: Nataša Drame za sekciju NIZgore!up!
<b>Tajništvo radi četvrtkom od 18.00 do 19.00 sati.</b>		

Uplata članarine vrši se na bankovni račun HPD LIPA SESVETE. Članarinu nije moguće platiti u gotovini.

**Podaci za uplatu:**

**Primatelj: HPD LIPA SESVETE, Trg D.Domjanića 6/2 Sesvete**

**IBAN: HR4723600001101585359**

**Svrha uplate: članarina za 2022. godinu (navesti ime i prezime osoba za koje se plaća članarina)**

**Iznos članarine za 2022. godinu je:**

**Odrasli: 150,00 kuna**

**Umirovljenici, djeca, učenici, studenti: 75,00 kuna**

**Obiteljska članarina I: 300,00 kn (uključuje roditelje i njihovu djecu do završetka školovanja)**

**Obiteljska članarina II: 150,00 kn (uključuje jednog roditelja i njegovu djecu do završetka školovanja).**

**Sa članskom iskaznicom i dokazom o uplati dođite u tajništvo u uredovno vrijeme četvrtkom od 18.00 do 19.00 sati; u člansku iskaznicu će vam biti zalijepljena markica HPS-a**

# Srednji Velebit

Foto: Goran, Ivana i Josip

























Trg Dragutina Domjanića 6/II  
10360 Sesvete

[www.hpdlipa.hr](http://www.hpdlipa.hr)

Sesvete, 21.06.2022.

# HRVATSKO PLANINARSKO DRUŠTVO "LIPA" SESVETE

SEKCIJA DRUŠTVENIH IZLETA „HAJ LIP“



poziva članove Društva na jednodnevni planinarski izlet

## SREDNJI VELEBIT ● ŠATORINA

nedjelja, 3. srpnja 2022.

Okupljanje je do **5.50** na parkiralištu kod spomenika Hrvatskim braniteljima u Sesvetama, a polazak autobusa u **6.00** sati. Vožnja obilaznicom u pravcu Lučkog, te dalje autocestom do izlaza Otočac. Nastavak vožnje županijskom cestom preko Švice, Krasna i Mrkvišta do Štirovače - travnatog dolca (1102 m) s nepresušnim vrelom vode gdje ćemo se opskrbiti vodom.

*ŠTIROVAČA je 8 kilometara duga šumovita udolina na području srednjeg Velebita. U prošlosti je to bilo vrlo živo područje, na kojem su, osobito u ljetnim mjesecima boravili stočari i šumarski radnici. Poznata je po prekrasnim dolcima i okolnim šumama smreke, od kojih se neke ubrajaju u prašume sekundarnog tipa (minimalan utjecaj čovjeka). Među planinarima je Štirovača ipak najpoznatija po izvoru izvrsne pitke vode.*

**Grupa A:** kreće na 2 i pol satni pješački uspon uređenom planinarskom stazom kroz šumu preko Dokozine plani (1259 m) na Šatorinu (1622 m) – najviši vrh srednjega Velebita, kontrolna točka Hrvatske planinarske obilaznice. S vrha se pruža široki vidik na more (Pag), a osobito na Veliki Kozjak i Bačić kuk.

**Grupa B:** Dolaskom iza Dokozine plani skreće s glavne staze u smjeru planinarskog skloništa Ograđenica (1400 mnv). Sklonište je izgrađeno na temeljima nekadašnje kamene kuće, a ono je u naravi kontejner s krovicom, a unutra su 4 ležaja i peć bez posuđa. Od skloništa staza vodi preko Matijević brijega (1611 mnv), malo preko proplanaka, malo kroz šumu sve do dolaska pod vrh Šatorine. Ova dionica uspona je melem za dušu jer obiluje prirodnim ljepotama i prekrasnim vidicima. Završni uspon na vrh je malo strmiji, ali nije jako zamoran jer je relativno kratak. Uspon traje cca 3 i pol sati.

*Šatorina je jedan od najljepših velebitskih vidikovaca i najviši vrh srednjeg Velebita. Sastoji se od dvije travnate glavice, među kojima je maleni dolac. Ime je najvjerojatnije nastalo zbog oblika brda, nalik šatoru. Put do vrha građen je slično kao i Premužićeva staza, dok se oko samog vrha poput spirale ovija lijepa staza. Šatorina dominira nad dolinom Štirovače, poznatoj po prekrasnim crnogoričnim šumama.*

Nakon odmora i ručka iz naprtnjače, zajednički povratak do autobusa. Povratak traje cca 2 sata. Vožnja do Krasna gdje postoji mogućnost kupovine sira u sirani „Runolist“. Nastavak vožnje prema Sesvetama s jednim usputnim stajanjem na odmorištu. Planirani dolazak u Sesvete oko 21.00 sati.

**ZAHTJEVNOST HODANJA:** tehnički nezahtjevno; kondicijski umjereno teško

**PLANINARSKA OPREMA:** planinarske cipele, zaštita od kiše, vjetera i sunca (kapa, sunčane naočale), zamjenska odjeća, štapovi za hodanje, te ostala oprema za jednodnevni izlet ovisno o vremenskim uvjetima

**DOKUMENTI:** osobna i zdravstvena iskaznica, te **planinarska iskaznica s markicom za 2022.**

**PREHRANA:** iz ruksaka. Ponijeti 2 lit. vode

**Prilog/udio u troškovima prijevoza:** **180 kn** (ovisno o broju sudionika)

**Cijena ulaznice u NP:** 30 Kn uz važeću planinarsku iskaznicu

**ORGANIZATOR/VODIČ:** Jasminka Fabijančić 099/5045 136 e-mail: [fabijancic.j@gmail.com](mailto:fabijancic.j@gmail.com)

**SUVODIČ:** Vladimir Beštak 091/533 53 91 e-mail: [vladimir.bestak@zagreb.hr](mailto:vladimir.bestak@zagreb.hr)

Prijave s uplatom prijevoza, u tajništvu Društva ili kod vodiča, najkasnije do **30.06.2022.**, odnosno do popune mjesta.

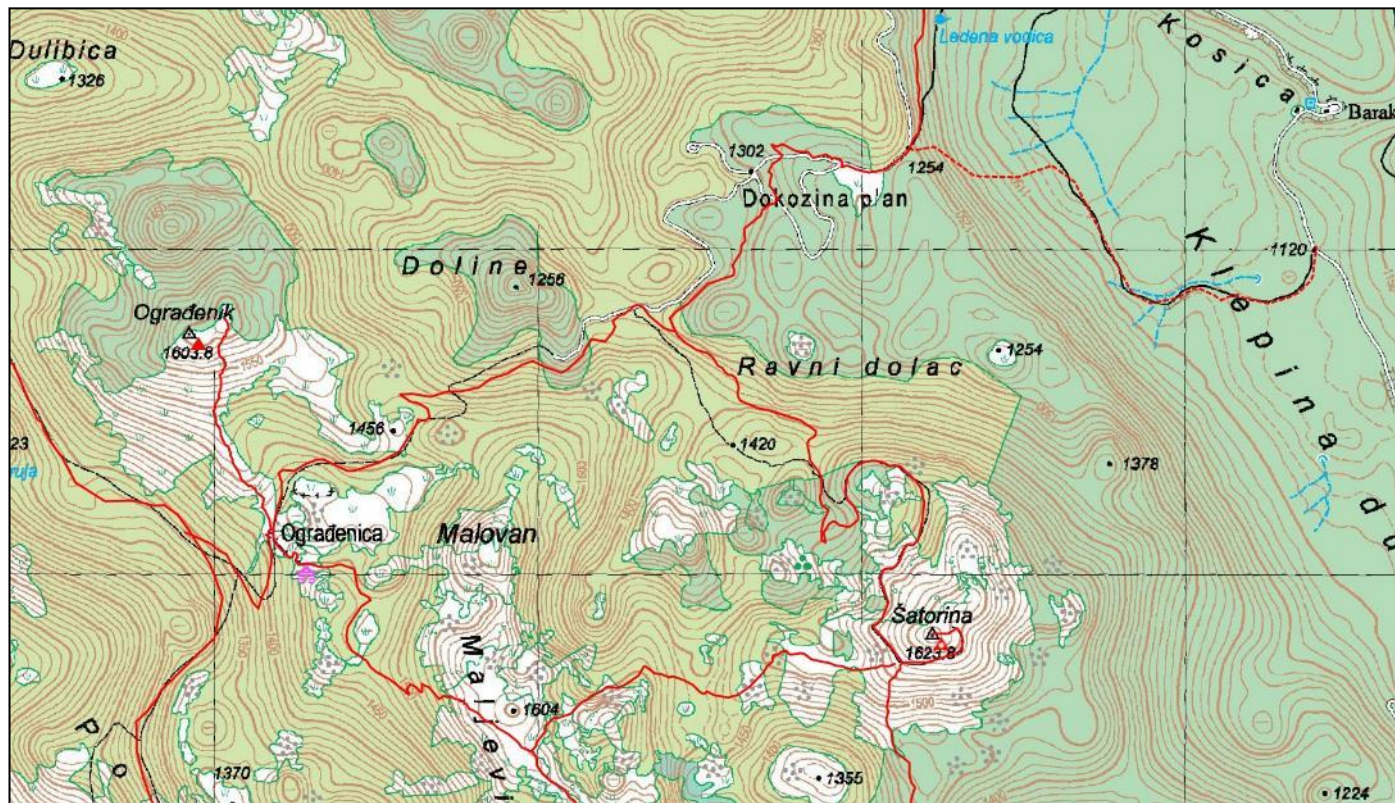

Trase planinarskih staza

izvor karte: HPS, interaktivna planinarska karta Hrvatske

## **OBAVIJEŠTI I UPUTE SUDIONICIMA IZLETA**

Sudionik izleta je svojom prijavom za sudjelovanjem na izletu potvrdio:

- 1) da je upoznat sa svim detaljima izleta, da je zdrav i da nema kronične bolesti koje nije prijavio vodiču izleta, te da je psihofizički spreman za napore na izletu,
- 2) da će slušati sve u dobroj namjeri izrečene upute vodiča na terenu, te da svojim djelovanjem neće ugrožavati druge sudionike izleta.

Zbog premalog broja prijavljenih sudionika izleta s plaćenom akontacijom prijevoza, izlet se može otkazati odmah po zaključenju liste sudionika izleta. Uplaćeni novac sudionicima izleta se vraća. Ostavlja se mogućnost vodiču izleta da s prijavljenim sudionicima izleta dogovori drugo prijevozno sredstvo (manji autobus, kombi, osobni automobili ...) te korigira cijenu prijevoza ako je potrebno.

Zbog nepovoljnih vremenskih uvjeta na terenu, izlet se može otkazati najkasnije 12 sati prije polaska na izlet. Organizator je dužan o otkazivanju izleta odmah obavijestiti sve sudionike izleta. Uplaćeni novac sudionicima izleta se vraća.

Sudionik izleta može otkazati sudjelovanje na izletu do 5 (pet) dana prije polaska na izlet s mogućnošću povrata uplaćenog novca. Ako se izlet otkazuje zadnja 4 (četiri) dana prije polaska na izlet, povrat uplaćenog novca nije moguć. Sudionik izleta može za sebe pronaći zamjenu i o tome obavijestiti vodiča/organizatora izleta.

Vodič prije polaska na izlet provjerava opremu sudionika izleta; ako netko nema opremu u skladu s zahtjevima iz najave izleta, vodič je dužan takvoj osobi zabraniti sudjelovanje na izletu. Uplaćeni novac se ne vraća.

Vodič prije polaska na izlet provjerava zdravstveno i psihofizičko stanje sudionika izleta; ako ustanovi da netko od prijavljenih sudionika neće moći izdržati napore predviđenog puta može takvoj osobi zabraniti sudjelovanje na izletu. Uplaćeni novac se ne vraća.

Zbog iznenada pogoršanih vremenskih uvjeta na terenu vodič ima pravo promijeniti smjer kretanja i krajnje odredište, odnosno može prekinuti odvijanje izleta.

Zbog problema sa zdravstvenim stanjem pojedinih sudionika izleta vodič donosi optimalne odluke: određuje sudionike izleta koji će se pobrinuti za ugroženog člana, odnosno, u krajnjoj nuždi, prekida izlet.

Sudionik izleta mora biti član Hrvatskog planinarskog saveza s plaćenom članarinom za tekuću godinu. Člansku iskaznicu mora imati sa sobom za vrijeme izleta.

*(napisano prema odredbama Pravilnika o organiziranju i vođenju izleta HPD LIPA SESVETE)*



**HRVATSKO PLANINARSKO DRUŠTVO  
"LIPA" SESVETE**



Trg Dragutina Domjanića 6/II  
10360 Sesvete  
[www.hpdlipa.hr](http://www.hpdlipa.hr)  
Sesvete, 28.06.2022.

Pozivamo vas na planinarski izlet

**VELIKA PLANINA (vrh Gradišče 1.666 mnv)  
subota, 23.07.2022.**



**VELIKA PLANINA** je naziv za kraški planinski plato u Kamniško-Savinjskim Alpama sjeveroistočno iznad Kamnika. Nalazi se na prosječnoj nadmorskoj visini od 1.500 m, s najvišim vrhom Gradišče 1.666 m. To je najveća planina-pastirsko naselje u Sloveniji (u Sloveniji se naziv Planina koristi za farmu-nastambu u kojoj obitavaju pastiri, blago, te u kojoj proizvode sir i ostale proizvode). Naselje posebice oživi u lipnju, kada pastiri izvode stoku na ispašu i drže je do rujna. Pastiri su planinu naselili u srednjem vijeku, što dokazuje najstariji arheološki nalaz iz 16 stoljeća. Andrej Preskar je 1945. godine sagradio novu bajtu na zgarištu stare, na tradicionalni način. Potomci Preskara sagradili su kasnije modernu kolibu koju je preuzeo grad Kamnik i od nje napravio pastirski muzej.

**PROGRAM IZLETA:** Okupljanje planinara je do **6.00** sati na parkiralištu kod spomenika Hrvatskim braniteljima u Sesvetama. Planirana je vožnja autocestom u pravcu Ljubljane i Kamniške bistrice. Početak uspona na vrh planiran je žičarom u 9 sati. Na vrhu bi se zadržali nekoliko sati u kružnoj turi obilazeći

znamenitosti, pastirske kuće i u lijepim vidicima. Spust je predviđen pješice u trajanju oko 3 sata. Po spuštanju bismo obišli izvor Kamniške bistrice. Povratak u Zagreb predviđen je oko 22 sata.

Mogućnost upotrebe žičare, koja vozi svakih pola sata do 17 sati i košta oko 10 eura u jednom smjeru olakšat će nam uspon u ove vruće ljetne dane i ostaviti više vremena za uživanje u okolnim vidicima i znamenitostima Velike planine.

**UKUPNO VRIJEME HODANJA: 3-5 sata uz uporabu žičare.** Tehnički nije zahtjevno; kondicijski je lako.

**PLANINARSKA OPREMA:** Planinarske cipele, zaštita od kiše, sunca, toplija odjeća za prebući, štapovi za hodanje, te ostala oprema za jednodnevni izlet ovisno o vremenskim uvjetima.

**DOKUMENTI:** osobna i zdravstvena iskaznica, te planinarska iskaznica s markicom za 2022. godinu.

**PREHRANA:** je planirana iz ruksaka, ali postoji mogućnost konzumiranja jela i pića u planinarskim domovima na vrhu.

**PRIJEVOZ:** osobnim automobilima ili autobusom, ovisno o broju sudionika. Predviđeni udio/prilog u troškovima prijevoza: 250 kn po osobi.

**ORGANIZATORI/VODIČI:** Josip Radan 091 950 7868 i Goran Leko 095 925 4166, prijave kod vodiča, uplate i zaključenje liste je do četvrtka, 21.07.2022. u 18 sati.

**OBAVIJESTI I UPUTE SUDIONICIMA IZLETA** Sudionik izleta je svojom prijavom za sudjelovanjem na izletu potvrdio:

- 1) da je upoznat sa svim detaljima izleta, da je zdrav i da nema kronične bolesti koje nije prijavio vodiču izleta, te da je psihofizički spreman za napore na izletu,
- 2) da će slušati sve u dobroj namjeri izrečene upute vodiča na terenu, te da svojim djelovanjem neće ugrožavati druge sudionike izleta.

Zbog premalog broja prijavljenih sudionika izleta s plaćenom akontacijom troškova izleta, izlet se može otkazati odmah po zaključenju liste sudionika izleta. Uplaćeni novac sudionicima izleta se vraća. Ostavlja se mogućnost vodiču izleta da s prijavljenim sudionicima izleta dogovori drugo prijevozno sredstvo (manji autobus, kombi, osobni automobili ...) te korigira troškove izleta ako je potrebno.

Zbog nepovoljnih vremenskih uvjeta na terenu, izlet se može otkazati najkasnije 12 sati prije polaska na izlet. Organizator je dužan o otkazivanju izleta odmah obavijestiti sve sudionike izleta. Uplaćeni novac sudionicima izleta se vraća.

Sudionik izleta može otkazati sudjelovanje na izletu do 5 (pet) dana prije polaska na izlet s mogućnošću povrata uplaćenog novca. Ako se izlet otkazuje zadnja 4 (četiri) dana prije polaska na izlet, povrat uplaćenog novca nije moguć. Ukoliko se radi o višednevnim izletima otkazivanje sudjelovanja je moguće najkasnije 14 dana prije održavanja izleta uz povrat uplaćenog novca. Ukoliko se izlet otkazuje do 7 dana prije održavanja izleta moguć je povrat 50% uplaćenog iznosa. Nakon toga povrat novca moguć je samo u slučaju kada sudionik izleta pronađe zamjenu. Sudionik izleta može za sebe pronaći zamjenu, no o tome mora obvezno obavijestiti vodiča / organizatora izleta. Vodič prije polaska na izlet provjerava opremu sudionika izleta; ako netko nema opremu u skladu s zahtjevima iz najave izleta, vodič je dužan takvoj osobi zabraniti sudjelovanje na izletu. Prethodno uplaćeni troškovi se ne vraćaju.

Vodič prije polaska na izlet provjerava zdravstveno i psihofizičko stanje sudionika izleta; ako ustanovi da netko od prijavljenih sudionika neće moći izdržati napore predviđenog puta može takvoj osobi zabraniti sudjelovanje na izletu. Prethodno uplaćeni troškovi se ne vraćaju.

Zbog iznenada pogoršanih vremenskih uvjeta na terenu vodič ima pravo promijeniti smjer kretanja i krajnje odredište, odnosno može prekinuti odvijanje izleta.

Zbog problema sa zdravstvenim stanjem pojedinih sudionika izleta vodič donosi optimalne odluke: određuje sudionike izleta koji će se pobrinuti za ugroženog člana, odnosno, u krajnjoj nuždi, prekida izlet.

Sudionik izleta mora biti član Hrvatskog planinarskog saveza s plaćenom članarinom za tekuću godinu. Člansku iskaznicu mora imati sa sobom za vrijeme izleta.

*(napisano prema odredbama Pravilnika o organiziranju i vođenju izleta HPD LIPA SESVETE)*





NIZgore! UP  
Nekamo iz Zagreba, gore u planine!  
sekcija za lutanje s planinama pri HPD  
LIPA SESVETE

## TRIGLAVSKA JEZERA 29. - 31. 07. 2022.

Polazak iz Seseveta (okupljalište kod spomenika) petak 29.07.2022. u 13h.  
Vozimo se iz Seseveta – Bohinjska Bistrica. Uspon preko Komarče traje otprilike tri sata do doma na Triglavskim jezerima gdje noćimo.

Subota 30.07. Polazak na kružnu turu oko Triglavskih jezera. Prolazimo pored kuće ne Prehodavcima gdje možemo ručati. Te povratak preko jezera do kočice na Triglavskim jezerima

Nedjelja 31.07. polazak u 7h prema domu na Komni, gdje možemo ručati i spuštamo se serpentinama do kombija.  
Povratak u Sesevete u kasnim večernjim satima.

KONDICIJSKA ZAHTJEVNOST **K3-TEŠKO 7 – 9 SATI HODA**

TEHNIČKA ZAHTJEVNOST **T2-UMJERENO ZAHTJEVNO** hodanje uz povremenu upotrebu ruku

**Namirnice hrana i piće:** iz ruksaka

**Obavezna oprema:** uobičajena planinarska, slojevita odjeća, zaštita od eventualnih oborina, vjetra i sunca, čeaona svjetiljka, prva pomoć,

**Preporučena dodatna oprema :** hodački štapovi, fotoapararat

**Udio/prilog u troškovima prijevoza i noćenja po osobi :**

500.00 kn ( izračun na bazi 8 ljudi) 550.00kn ( izračun na bazi 7 ljudi)

**Organizator i vodič izleta :** Željko Loucki - mob. 091/5443339

### Napomena!

Na izletu se pridržavamo svih naputaka i epidemioloških preporuka HZJZ koje propisuju osiguranje općih i posebnih higijenskih i sigurnosnih uvjeta.

KLASIFIKACIJA PLANINARSKOG IZLETA/TURE/POHODA/USPONA	
KONDICIJSKA ZAHTJEVNOST	TEHNIČKA ZAHTJEVNOST
K1-LAGANO DO 5 SATI HODA <b>K2-UMJERENO TEŠKO 5 - 7 SATI HODA</b> K3-TEŠKO 7 – 9 SATI HODA K4-VRLO TEŠKO 9I VIŠE SATI HODA	<b>T1-NE ZAHTJEVNO , hodanje bez upotrebe ruku i pomagala</b> T2-UMJERENO ZAHTJEVNO hodanje uz povremenu upotrebu ruku T3-ZAHTJEVNO povremeno penjanje uz upotrebu ruku i pomagala(klinovi čelična užad) ZIMI upotreba dereza i cepina po potrebi T4-VRLO ZAHTJEVNO duže i zahtjevne dionice osiguranih puteva(klinovi, čelična užad) ozbiljno penjanje ZIMI konstantna upotreba dereza i cepina

## OBAVIJESTI I UPUTE SUDIONICIMA IZLETA

Sudionik izleta je svojom prijavom za sudjelovanjem na izletu potvrdio:

- 1) da je upoznat sa svim detaljima izleta, da je zdrav i da nema kronične bolesti koje nije prijavio vodiču izleta, te da je psihofizički spreman za napore na izletu,
- 2) da će slušati sve u dobroj namjeri izrečene upute vodiča na terenu, te da svojim djelovanjem neće ugrožavati druge sudionike izleta.

Zbog premalog broja prijavljenih sudionika izleta s plaćenom akontacijom prijevoza, izlet se može otkazati odmah po zaključenju liste sudionika izleta. Uplaćeni novac sudionicima izleta se vraća.

Ostavlja se mogućnost vodiču izleta da s prijavljenim sudionicima izleta dogovori drugo prijevozno sredstvo (manji autobus, kombi, osobni automobili ...) te korigira cijenu prijevoza ako je potrebno.

Zbog nepovoljnih vremenskih uvjeta na terenu, izlet se može otkazati najkasnije 12 sati prije polaska na izlet. Organizator je dužan o otkazivanju izleta odmah obavijestiti sve sudionike izleta. Uplaćeni novac sudionicima izleta se vraća.

Sudionik izleta može otkazati sudjelovanje na izletu do tri dana prije polaska na izlet s mogućnošću povrata uplaćenog novca. Ako se izlet otkazuje zadnja dva dana prije polaska na izlet, povrat uplaćenog novca nije moguć. Sudionik izleta može za sebe pronaći zamjenu.

Vodič prije polaska na izlet provjerava opremu sudionika izleta; ako netko nema opremu u skladu s zahtjevima iz najave izleta, vodič je dužan takvoj osobi zabraniti sudjelovanje na izletu. Uplaćeni novac se ne vraća.

Vodič prije polaska na izlet provjerava zdravstveno i psihofizičko stanje sudionika izleta; ako ustanovi da netko od prijavljenih sudionika neće moći izdržati napore predviđenog puta može takvoj osobi zabraniti sudjelovanje na izletu. Uplaćeni novac se ne vraća.

Zbog iznenada pogoršanih vremenskih uvjeta na terenu vodič ima pravo promijeniti smjer kretanja i krajnje odredište, odnosno može prekinuti odvijanje izleta.

Zbog problema sa zdravstvenim stanjem pojedinih sudionika izleta vodič donosi optimalne odluke: određuje sudionike izleta koji će se pobrinuti za ugroženog člana, odnosno, u krajnjoj nuždi, prekida izlet.

Sudionik izleta mora biti član Hrvatskog planinarskog saveza s plaćenom članarinom za tekuću godinu. Člansku iskaznicu mora imati sa sobom za vrijeme izleta.

*(napisano prema odredbama Pravilnika o organiziranju i vođenju izleta HPD LIPA SESVETE)*



**NIZgore! UP**  
**Nekamo iz Zagreba, gore u planine!**  
**sekcija za lutanje s planinama pri HPD LIPA SESVETE**

## **SÄULECK (3086 mnv) 3.9.- 4.9.2022.**

*Säuleck (3086 mnv) je vrh koji se nalazi u nacionalnom parku Hohe Tauern, najstarijem i najvećem nacionalnom parku u Austriji. Unutar nacionalnog parka nalazi se oko 300 vrhova viših od 3000 metara od kojih je najviši Grossglockner (3,798mnv) , najviši vrh Austrije.*

*Nacionalni park obiluje idiličnim alpskim travnjacima, ledenjacima te brojnim slapovima.*

*Säuleck je unatoč svojoj visini relativno pristupačan vrh bez nekih jače eksponiranih i opasnih mjesta. Upravo zbog te pristupačnosti Säuleck je dobio nadimak „damski tritisućnjak“. Sa samog vrha pružaju se prekrasni vidici na vrhove Ankogel, Hochalmspitze i Reifbeck.*



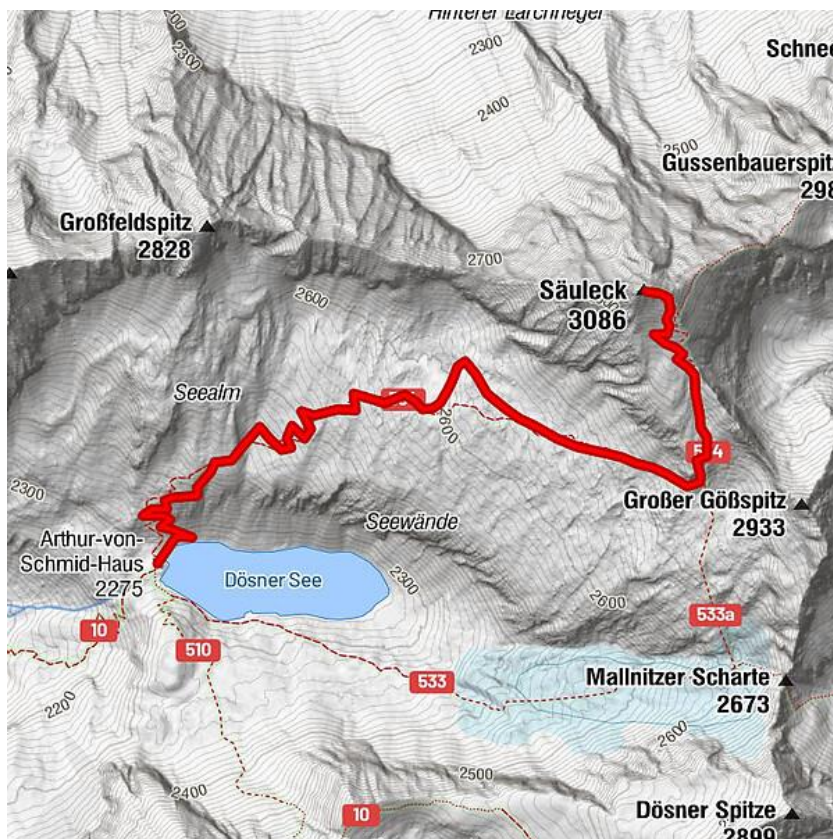

## PLAN IZLETA

Polazak iz Seseveta-parkiralište kod T-coma, **subota 03.09.2022. u 7:30.**

Na izlet se ide osobnim automobilima. Prilikom prijave na izlet javite da li ste spremni voziti svojim autom. Vozimo se iz Seseveta do Mallintza te dalje do parkirališta Dösener Tal gdje ostavljamo vozila. Od parkirališta do doma ima oko 3,5 sati hoda iz početka blagim a kasnije sve strmijim usponom.

Do doma ćemo doći u ranim popodnevним satima te ćemo popodne iskoristiti za smještaj u sobe, obilazak i slikanje oko jezera Dösner See i odmor te večeru.

Dom je vrlo dobro opskrbljen hranom i pićem a moguće je i tuširanje ( uz plaćanje). Za spavanje treba ponijeti vreću jer u domu je ograničen broj posteljine.

U nedjelju nakon doručka polazak na uspon u 8:00. Uspon od doma počinje strmo uskom stazom kroz travnjak a nakon toga uspon se nastavlja padinom punom razbacanih granitnih blokova različite veličine te je na tom terenu potreban oprez. Moguće je također da naiđemo i na mjesta pod snijegom. Ukupno vrijeme uspona do vrha 2,5 do 3 sata i isto toliko za silazak.

Po povratku do doma planiramo kraći odmor za ručak, pakiranje te najkasnije u 16:00 silazak u dolinu do parkirališta.

Povratak u Sesevete u kasnim večernjim satima.

**Hrana** – iz ruksaka i u planinarskoj kući Arthur von Schmid Haus.

Doručak u domu : 13,5 EUR\* (ŠVEDSKI STOL)

Večera u domu : 9,5(špageti) – 17,5 EUR(meni)

**Noćenje** –planinarska kuća Arthur von Schmid Haus.

Noćenje : 13,0 EUR (uz planinarsku iskaznicu sa plaćenom članarinom za 2022. inače je 23,0 EUR)

Navedene cijene su informativne. Plaćaju se individualno davateljima usluga.

**Oprema**- klasična planinarska oprema te zaštita od kiše i vjetra. Rukavice, kapa, gamašne i štapovi su obavezni. Poželjno je ponijeti rezervnu odjeću.

Obavezno je uz sebe imati planinarsku iskaznicu s plaćenom članarinom za 2022. godinu!!

**Prilog/udio u troškovima prijevoza:** na izlet se ide osobnim automobilima sudionika. Vozači i vođači ne plaćaju prijevoz, a putnici dijele trošak goriva, vinjete za Sloveniju, vinjete za Austriju i tunela Karavanke.

**Predviđeni udio/prilog u troškovima prijevoza po osobi 300, 00 HRK.**

Prijave za izlet sa uplatom 13 EUR (za smještaj koji je potrebno uplatiti prilikom rezervacije) kod organizatora izleta; zadnji dan za prijave je četvrtak , 18.08.2022.

Broj sudionika izleta je ograničen na 14 osoba.

*NAPOMENA: Iako uspon nije tehnički težak zbog velike nadmorske visine ne preporuča se planinarima koji još nisu planinarili u Julijskim alpama, Karavankama i sl.*

**Organizator i vođač izleta:**

**Nataša Drame 099/2349982, [natan.drame@gmail.com](mailto:natan.drame@gmail.com)**

**Vođač**

**Željko Loucki 091/5443339**

#### **OBAVIJESTI I UPUTE SUDIONICIMA IZLETA**

Sudionik izleta je svojom prijavom za sudjelovanjem na izletu potvrdio:

- 1)da je upoznat sa svim detaljima izleta, da je zdrav i da nema kronične bolesti koje nije prijavio vođaču izleta, te da je psihofizički spreman za napore na izletu,
- 2) da će slušati sve u dobroj namjeri izrečene upute vođača na terenu, te da svojim djelovanjem neće ugrožavati druge sudionike izleta.

Zbog premalog broja prijavljenih sudionika izleta s plaćenom akontacijom prijevoza, izlet se može otkazati odmah po zaključenju liste sudionika izleta. Uplaćeni novac sudionicima izleta se vraća.

Ostavlja se mogućnost vođaču izleta da s prijavljenim sudionicima izleta dogovori drugo prijevozno sredstvo (manji autobus, kombi, osobni automobili ... ) te korigira cijenu prijevoza ako je potrebno.

Zbog nepovoljnih vremenskih uvjeta na terenu, izlet se može otkazati najkasnije 12 sati prije polaska na izlet. Organizator je dužan o otkazivanju izleta odmah obavijestiti sve sudionike izleta. Uplaćeni novac sudionicima izleta se vraća.

Sudionik izleta može otkazati sudjelovanje na izletu do tri dana prije polaska na izlet s mogućnošću povrata uplaćenog novca. Ako se izlet otkazuje zadnja dva dana prije polaska na izlet, povrat uplaćenog novca nije moguć. Sudionik izleta može za sebe pronaći zamjenu.

Vođač prije polaska na izlet provjerava opremu sudionika izleta; ako netko nema opremu u skladu s zahtjevima iz najave izleta, vođač je dužan takvoj osobi zabraniti sudjelovanje na izletu. Uplaćeni novac se ne vraća.

Vođač prije polaska na izlet provjerava zdravstveno i psihofizičko stanje sudionika izleta; ako ustanovi da netko od prijavljenih sudionika neće moći izdržati napore predviđenog puta može takvoj osobi zabraniti sudjelovanje na izletu. Uplaćeni novac se ne vraća.

Zbog iznenada pogoršanih vremenskih uvjeta na terenu vođač ima pravo promijeniti smjer kretanja i krajnje odredište, odnosno može prekinuti odvijanje izleta.

Zbog problema sa zdravstvenim stanjem pojedinih sudionika izleta vođač donosi optimalne odluke: određuje sudionike izleta koji će se pobrinuti za ugroženog člana, odnosno, u krajnjoj nuždi, prekida izlet.

Sudionik izleta mora biti član Hrvatskog planinarskog saveza s plaćenom članarinom za tekuću godinu. Člansku iskaznicu mora imati sa sobom za vrijeme izleta.

*(napisano prema odredbama Pravilnika o organiziranju i vođenju izleta HPD LIPA SESVETE)*