



Dragi svi,

U petak 25.11.2022. u dvorani Narodnog sveučilišta "Sesvete" (Kino dvorana), održana je promocija monografije i filma Planinarskog saveza Herceg Bosne „KAD ČOVJEK POSTANE PLANINA“. Knjigu su predstavili njeni autori Željka Zlojo - Martinović i Miro Blaž, predstavnici PS HB. S njima su došli i naši prijatelji iz HPD Vitez Dragan i Kata Radeljić.

U subotu smo zajedno s gostima na Lipi posadili klonove doniranih sadnica lipe. Jedna je otišla u Vitez, Mali Mošunj da tamo pusti korijene. Hvala gostima, posebno Draganu, koji su pomogli u sadnji.

Pohvala pripravnici vodičima koji su u subotu odradili svoj prvi samostalni izlet u okolini Lipe.

Od 01.12.2022. počinjemo s plaćanjem članarine za iduću godinu.

Oni koji još uvijek nisu platili članarinu za ovu godinu mogu to još učiniti do 05.01.2023.

Od ovog četvrtka u tajništvu možete kupiti kalendar HPS-a. Cijena je ista kao i do sada 30 Kn.

Na kraju ovog Lipinog lista nalazi se plan izleta i aktivnosti za iduću 2023.godinu.

Predsjednica

Jasminka Fabijančić

DOGAĐANJA U DRUŠTVU

PREGLED DOGAĐANJA		
<u>Datum</u>	<u>Događaj</u>	<u>Napomena</u>
1.prosinac 2022. u 18:00	Godišnja skupština sekcije društvenih izleta „HAJ LIP“	Organizator: UO sekcije HAJ Lip
1.prosinac 2022. u 19:00	Godišnja skupština sekcije NIZgore!up!	Organizator: UO sekcije NIZgore!up!
1.prosinac 2022. u 20:00	Godišnja skupština Gorske sekcije	Organizator: UO Gorske sekcije
2.-4.prosinac 2022.	KRK – Camino 4	Organizator: Željko Loucki za sekciju NIZgore!up!
4.prosinac 2022.	SREDIŠNJA MEDVEDNICA	Organizator: Vladimir Beštak za sekciju HAJ LIP
10.prosinac 2022.	Gorski kotar - TUHOBIĆ	Organizator: Željko Loucki za sekciju NIZgore!up!
11.prosinac 2022.	SVETA MISA NA LIPI	Organizator: UO HPD LIPA
16.prosinac 2022.	Godišnja skupština HPD LIPA Sesvete	Organizator: UO HPD LIPA
Tajništvo radi četvrtkom od 18.00 do 19.00 sati.		

Plaćanje članarine iznosi godišnjih članarina:

do 31.12.2022.	od 01.01.2023.	Kategorija
150 Kn	20 €	odrasli
75 Kn	10 €	godišnje djeca, učenici, studenti i umirovljenici
300 Kn	40 €	obiteljska članarina za dvoje roditelja i njihovu djecu do završetka školovanja, uključujući, redovne studente na fakultetu
150 Kn	20 €	obiteljska članarina za jednog roditelja i njegovu djecu

Uplatu članarine je moguće izvršiti isključivo putem e-bankarstva ili općom uplatnicom.

(Članarina se ne može platiti u gotovini u tajništvu.)

Podaci za plaćanje:

Primatelj: **HPD LIPA Sesvete, Trg Dragutina Domjanića 6/II, Sesvete**
IBAN HR472360001101585359

U rubriku „poziv na broj primatelja“ **obavezno upišite vaš OIB broj**

Rubriku „model“ ostavite praznu (ili unesite 99 ako 99 ako aplikacija zahtijeva broj)

Svrha uplate: **članarina za 2023.godinu, navesti ime i prezime osoba za koje se plaća članarina**

Ako uplaćujete obiteljsku članarinu obavezno je upisati imena djece.

Sa članskom iskaznicom i dokazom o uplati dođite u tajništvo u uredovno vrijeme četvrtkom od 18.00 do 19.00 sati; u člansku iskaznicu će vam biti zalijepljena markica HPS-a

Prilikom dolaska u tajništvo (kod učlanjenja) donosite:

- Dokaz da ste transakciju proveli
- Ispunjene pristupnice. Za svaku osobu ispunjava se posebno pristupnica.
- Izjave za maloljetnu djecu koje potpisuje isključivo jedan od roditelja.

U petak smo zajedno sa [Narodno Sveučilište Sesvete](#) ugostili [Planinarski savez Herceg Bosne](#) na predstavljanju monografije PS HB i filma "Kad čovjek postane planina"...





Nove lipe na Lipi

















Preko Pečovja do Lipe

subota, 26. studeni 2022.

U subotu 26.11., grupa od dvadesetak planinara, krenula je iz Vidovca prema domu na Lipi, krajnjem odredištu današnjeg izleta. Jutro u Vidovcu je djelovalo obećavajuće, nagovješćujući nam predivan i sunčan dan. Na izletu su sudjelovali i planinari – gosti iz PD „Kuk“ iz Travnika, Željka i Miro. Večer prije su održali promociju svoje monografije i filma „Kad čovjek postane planina“. Put nas je isprva vodio markiranom stazom broj 25, zatim smo se odvojili na nemarkiranu stazu 56 koja nas je vodila prema vrhu Pečovje. Putem do vrha smo sreli i obitelj patuljaka koji su budnim pogledom pratili naš uspon na sam vrh, gdje nas je dočekaao jedan od najljepših pogleda s naše Medvednice. Tu smo se podijelili u dvije grupe na putu do Gorščice, jedna grupa je išla preko Oštrecra dok je druga išla lakšom stazom. Našli smo se na Gorščici i nakon kratkog odmora krenuli prema Lipi, gdje su nas čekali Lipaši koji su na Lipu došli s posebnim misijama. Jedni kako bi posadili klonirane lipaše (najstariji živi organizmi na području Seseva su dvije lipaše na Planini Donjoj kod crkve sv. Jurja), a drugi kako bi ukrasili sjenicu i kapelicu za početak ovogodišnjeg Adventa. Tu je došao kraj službenog dijela našeg izleta te smo zadovoljni nakon prođenog i viđenog zaključili da ćemo izlet i ponoviti 😊 Dio planinara se spustio prema Planini Donjoj, a dio se preko Marije Snježne vratio u Vidovec.

Tekst: Katarina Janković









HRVATSKO PLANINARSKO DRUŠTVO "LIPA" SESVETE



SEKCIJA DRUŠTVENIH IZLETA „HAJ LIP“

Sesvete, 22. studenoga 2022.

- *Članovima Sekcije „HAJ LIP“*

Temeljem članka 38. Statuta HPD LIPA SESVETE, Odluke Upravnog odbora Sekcije društvenih izleta „HAJ LIP“, te u skladu s člankom 11. *Pravilnika o radu Sekcije društvenih izleta „HAJ LIP“ pri HPD LIPA SESVETE*

pozivamo Vas na

godišnju Skupštinu

Sekcije društvenih izleta „HAJ LIP“

koja će se održati u **četvrtak, 1. prosinca 2022.** godine s početkom u **18.00** sati u prostoru Područnog ureda gradske uprave Sesvete (Plava dvorana), Trg Dragutina Domjanića 6 (ulaz vanjskim stepenicama).

DNEVNI RED:

1. Otvaranje sjednice Skupštine
2. Izbor radnog predsjedništva, zapisničara i dva ovjerovitelja zapisnika
3. Izvješće o radu i financijskom poslovanju Sekcije „HAJ LIP“ u 2022. godini
4. Plan i program rada za 2023. godinu
5. Razno

Molimo Vas da svojim prisustvom i sudjelovanjem u radu sjednice Skupštine pridonese boljitku Sekcije i našeg Društva.

PROČELNIK

Janko Bastašić, v.r.



HPD LIPA SESVETE
Sekcija NIZgore! up!
Trg D. Domjanića 6/2



U Sesvetama, 17. studenog 2022.

POZIV
na skupštinu Sekcije NIZgore! up!

Poštovani,

na temelju Odluke Upravnog odbora Sekcije NIZgore! Up! donesene 17. studenog 2022. pozivamo vas na

Skupštinu Sekcije NIZgore! up! pri HPD LIPA SESVETE

koja će se održati u četvrtak 1. prosinca 2022. s početkom u 19:00 sati u Plavoj dvorani na Trgu Dragutina Domjanića 6.

Dnevni red:

1. Otvaranje sjednice Skupštine;
2. Izbor radnog predsjedništva, zapisničara i dva ovjervitelja zapisnika;
3. Izvješće o radu Sekcije u 2022. (izvršenje plana, pripreme za planiranje izleta i događanja u 2023. godini)
4. Financijsko izvješće
5. Članstvo u Sekciji
6. Oprema Sekcije
7. Razno

Molio bih da sjednici prisustvuju svi naši članovi i oni budući kao i bivši.

Željko Kosalec
Pročelnik



HRVATSKO PLANINARSKO DRUŠTVO
"LIPA" SESVETE
Trg D. Domjanića 6/2 10360 Sesvete
www.hpdlipa.hr



Gorska sekcija za visokogorsko planinarenje i alpinizam

Sesvete, 23. studenoga 2022.

- Članovima Gorske sekcije -

Temeljem članka 38. Statuta HPD LIPA SESVETE, te u skladu s Pravilnikom o radu Gorske sekcije pri HPD LIPA SESVETE

pozivamo Vas na godišnju Skupštinu Gorske sekcije koja će se održati u četvrtak, 1. prosinca 2022. godine s početkom u 20.00 sati u prostoru Područnog ureda gradske uprave Sesvete (Plava dvorana), Trg Dragutina Domjanića 6 (ulaz vanjskim stepenicama).

DNEVNI RED:

1. Otvaranje sjednice Skupštine
2. Izbor radnog predsjedništva, zapisničara i dva ovjervitelja zapisnika
3. Imenovanje novog člana Upravnog odbora Sekcije
4. Izvješće o financijskom poslovanju Gorske sekcije u 2022. godini
5. Izvješće o radu Sekcije u 2022. godini i najava rada u 2023. godini
6. Stanje u oružarstvu
7. Razno

Pozivamo sve bivše, aktualne i članove koji će to tek postati da svojim prisustvom i sudjelovanjem u radu sjednice Skupštine pridonese boljitku Sekcije i našeg Društva.

PROČELNIK
Kruno Bošnjaković



NIZgore! UP
Nekamo iz Zagreba, gore u planine!
sekcija za lutanje s planinama pri HPD
LIPA SESVETE

CAMINO 4 - KRK 02. - 04. 12. 2022.



Camino Krk definiran kao otočna kružna ruta, ukupno duga više od 150 kilometara, koja prati infrastrukturu postojećih pješačkih staza.

Njezina početna točka nalazi se u otočnom središtu – gradu Krku, tj. Krčkoj katedrali, a završna u naselju Kornić u župnoj crkvi posvećenoj upravo sv. Jakovu apostolu. Sam obilazak krčke rute podijeljen je u sedam hodočasničkih poglavlja, točnije sedam dana koliko je potrebno da se istinski doživi otočna povijesna, kulturna, a posebice sakralna baština uronjena u impresivne prirodne ambijente i jedinstvene urbanističke cjeline.

Svi hodočasnici koji prijeđu Camino Krk dobit će hodočasničku putovnicu ili Credential del Peregrino, kao i službenu ispravu o realiziranom hodočašću tj. hodočasnički certifikat ili Compostelu. U hodočasničku putovnicu mogu se arhivirati pečati ili vjerodajnice mjesta (i znamenitosti) kroz koja prolazi Camino ruta, a koji su, duž istu, postavljeni u prilagođenim i uvijek dostupnim ormarićima.

Obilježavanje krčke sekcije hrvatske Camino rute, nasljeđujući srednjovjekovne hodočasničke staze otoka Krka, odvijalo se između 2019. i 2021. godine. Krčka Camino ruta, u svojevrsnoj sintezi hodočašću svojstvene kontemplacije i otkrivanja otočnog prirodnog, povijesnog i kulturnog blaga, slijedeći gotovo u cijelosti konturu otoka prvog dana vodi od Krka do naselja Brzac (23 kilometra), drugog dana od Brzca do Malinske (22,9 kilometra), trećeg dana od Malinske do Omišlja (19 kilometara), četvrtog dana od Omišlja do Čičića (21 kilometar), petog dana od Čičića do Vrbnika (21,6 kilometara), šestog dana od Vrbnika do Baške (23,3 kilometra) te posljednjeg, sedmog dana od Baške do Kornića (21,4 kilometra).



Polazak iz Seseveta (okupljalište kod spomenika) petak 02.12.2022. u 17h.

Vozimo se iz Seseveta – Lučko – Kikovica – Draga Bašćanska. Prespavati ćemo kod mene u vikendici tako da u subotu ujutro možemo ranije krenuti.

Subota 03. 12. 2022. u 8h krećemo na sedmu rutu Camina od Baške do Kornića (21,4 kilometara). Sedma ruta, razgledavanje Bašćanske staze glagoljice, upoznavanje s kompleksom opatije sv. Lucije u Jurandvoru najpoznatijem po kamenom pluteju oltarne pregrade poznatom kao Bašćanska ploča, Batomalj svetište Majke Božje Goričke stare preko 600god. Uspon na najviši vrh otoka Krka (Obzova 569nm), spuštanje u Punat, te uživanje u svim ljepotama otočića Košljuna smještenog usred slikovitog zaljeva –Puntarske drage, kratak uspon do krajnje točke Camino Krka mjesto Kornić.





Lošinj – Osorščica – vrh Sv. Mikula

KT HPO 15.3., 557 m



Sv. Mikula je najljepši vrh na otoku Lošinj. Na njemu stoji prastara kapela sv. Nikole (u lokalnom govoru sv. Mikule) građena od tesana kamena. U njoj je planinarska upisna knjiga, a sama kapela može poslužiti kao zaklon od kiše i sunca jer je stalno otvorena. Zanimljivo je da je upravo Osorščica na Lošinj bila prva planina jadranskog otočja koja je privukla pozornost turista. U Malom je Lošinj 1886. osnovano turističko društvo, a njegovi su članovi već iduće godine (28. ožujka 1887.) povelili na najviši otočni vrh Televrinu (589 m) austrijskog prijestolonasljednika Rudolfa, a poslije potaknuli gradnju planinarske staze iz Nerezina na vrh Sv. Mikule. Ta se staza i danas koristi kao najkraći prilazni put na Sv. Mikulu. Osorščica je zahvalna za izlete tijekom cijele godine, a po cijelom otoku uređen je niz šetnica i pješačkih staza koje upotpunjuju turističku i planinarsku ponudu.

Nedjelja 04. 12. 2022. polazak iz Drage Bašćanske u 6,30h na trajekt za Cres te se vozimo do Osora na Lošinj gdje ćemo napraviti kružnu turu preko Malog Tržića, Križica, Televrina, Sv. Mikula, Nerezine. Sve ukupno oko 6h hoda. Povratak na trajekt u 17,30h.

Povratak u Sesvete u kasnim večernjim satima.

Ograničeni broj sudionika zbog noćenja je na 14 ljudi.

Namirnice hrana i piće: iz ruksaka

Obavezna oprema: uobičajena planinarska, slojevita odjeća, zaštita od eventualnih oborina, vjetrova i sunca, čeonja svjetiljka, prva pomoć, vreća za spavanje,

Preporučena dodatna oprema : štapovi za hodanje, fotoaparat

Prilog u troškovima prijevoza: 270.00 Kn (izračun na bazi 8 ljudi)

300.00 Kn (izračun na bazi 7 ljudi)

Troškovi trajekta: 1300,00 kn za dva auta, koje dijelimo sa brojem sudionika

Organizator i vodič izleta : Željko Loucki - mob. 091/5443339

Suvodič: Željko Kosalec 092294 4771

KONDICISKA ZAHTJEVNOST

TEHNIČKA ZAHTJEVNOST

K2-UMJERENO TEŠKO 5 - 7 SATI HODA

T1-NE ZAHTJEVNO , hodanje bez upotrebe ruku i pomagala

Namirnice hrana i piće: iz ruksaka

Obavezna oprema: uobičajena planinarska, slojevita odjeća, zaštita od eventualnih oborina, vjetra i sunca, čeona svjetiljka, prva pomoć, vreća za spavanje,

Preporučena dodatna oprema : štapovi za hodanje, fotoaparata

Udio/prilog u troškovima prijevoza po osobi : 270.00 kn (izračun na bazi ljudi) 300.00kn (izračun na bazi ljudi) u predviđene troškove je uračunato i noćenje
Ograničeni broj sudionika zbog noćenja je na 14 ljudi.

Organizator i vodič izleta: Željko Loucki - mob. 091 544 3339

Suvodič: Željko Kosalec 092 294 4771

Napomena!

Na izletu se pridržavamo svih naputaka i epidemioloških preporuka HZJZ koje propisuju osiguranje općih i posebnih higijenskih i sigurnosnih uvjeta.

KLASIFIKACIJA PLANINARSKOG IZLETA/TURE/POHODA/USPONA	
KONDICISKA ZAHTJEVNOST	TEHNIČKA ZAHTJEVNOST
K1-LAGANO DO 5 SATI HODA <u>K2-UMJERENO TEŠKO 5 - 7 SATI HODA</u> K3-TEŠKO 7 – 9 SATI HODA K4-VRLO TEŠKO 9I VIŠE SATI HODA	<u>T1-NE ZAHTJEVNO . hodanje bez upotrebe ruku i pomagala</u> T2-UMJERENO ZAHTJEVNO hodanje uz povremenu upotrebu ruku T3-ZAHTJEVNO povremeno penjanje uz upotrebu ruku i pomagala(klinovi čelična užad) ZIMI upotreba dereza i cepina po potrebi T4-VRLO ZAHTJEVNO duže i zahtjevne dionice osiguranih puteva(klinovi, čelična užad) ozbiljno penjanje ZIMI konstantna upotreba dereza i cepina

OBAVIJEŠTI I UPUTE SUDIONICIMA IZLETA

Sudionik izleta je svojom prijavom za sudjelovanjem na izletu potvrdio:

- 1) da je upoznat sa svim detaljima izleta, da je zdrav i da nema kronične bolesti koje nije prijavio vodiču izleta, te da je psihofizički spreman za napore na izletu,
- 2) da će slušati sve u dobroj namjeri izrečene upute vodiča na terenu, te da svojim djelovanjem neće ugrožavati druge sudionike izleta.

Zbog premalog broja prijavljenih sudionika izleta s plaćenom akontacijom troškova izleta, izlet se može otkazati odmah po zaključenju liste sudionika izleta. Uplaćeni novac sudionicima izleta se vraća. Ostavlja se mogućnost vodiču izleta da s prijavljenim sudionicima izleta dogovori drugo prijevozno sredstvo (manji autobus, kombi, osobni automobili ...) te korigira troškove izleta ako je potrebno.

Zbog nepovoljnih vremenskih uvjeta na terenu, izlet se može otkazati najkasnije 12 sati prije polaska na izlet. Organizator je dužan o otkazivanju izleta odmah obavijestiti sve sudionike izleta. Uplaćeni novac sudionicima izleta se vraća.

Sudionik izleta može otkazati sudjelovanje na izletu do 5 (pet) dana prije polaska na izlet s mogućnošću povrata uplaćenog novca. Ako se izlet otkazuje zadnja 4 (četiri) dana prije polaska na izlet, povrat uplaćenog novca nije moguć. Ukoliko se radi o višednevnim izletima otkazivanje sudjelovanja je moguće najkasnije 14 dana prije održavanja izleta uz povrat uplaćenog novca. Ukoliko se izlet otkazuje do 7 dana prije održavanja izleta moguć je povrat 50% uplaćenog iznosa. Nakon toga povrat novca moguć je samo u slučaju kada sudionik izleta pronađe zamjenu. Sudionik izleta može za sebe pronaći zamjenu, no o tome mora obvezno obavijestiti vodiča / organizatora izleta.

Vodič prije polaska na izlet provjerava opremu sudionika izleta; ako netko nema opremu u skladu s zahtjevima iz najave izleta, vodič je dužan takvoj osobi zabraniti sudjelovanje na izletu. Prethodno uplaćeni troškovi se ne vraćaju.

Vodič prije polaska na izlet provjerava zdravstveno i psihofizičko stanje sudionika izleta; ako ustanovi da netko od prijavljenih sudionika neće moći izdržati napore predviđenog puta može takvoj osobi zabraniti sudjelovanje na izletu. Prethodno uplaćeni troškovi se ne vraćaju.

Zbog iznenada pogoršanih vremenskih uvjeta na terenu vodič ima pravo promijeniti smjer kretanja i krajnje odrediše, odnosno može prekinuti odvijanje izleta.

Zbog problema sa zdravstvenim stanjem pojedinih sudionika izleta vodič donosi optimalne odluke: određuje sudionike izleta koji će se pobrinuti za ugroženog člana, odnosno, u krajnjoj nuždi, prekida izlet.

Sudionik izleta mora biti član Hrvatskog planinarskog saveza s plaćenom članarinom za tekuću godinu. Člansku iskaznicu mora imati sa sobom za vrijeme izleta.

(napisano prema odredbama Pravilnika o organiziranju i vođenju izleta HPD LIPA SESVETE)



HPD
LIPA SESVETE od 1952.
Trg Dragutina Domjanića 6/II
10360 Sesvete
www.hpdlipa.hr
Sesvete, 07.11.2022.

HRVATSKO PLANINARSKO DRUŠTVO "LIPA" SESVETE

SEKCIJA DRUŠTVENIH IZLETA „HAJ LIP“



pozivamo vas na planinarski izlet

SREDIŠNJA MEDVEDNICA Gračani - Sljeme

nedjelja, 04. prosinca 2022.

Izlet se organizira javnim prijevozom (autobus/tramvaj ZET-a). Okupljanje na okretištu tramvaja Mihaljevec do **8.25** sati. Do Mihaljevca se dolazi osobnim automobilom ili tramvajem br. 14. Do Zagreba se može doći i vlakom koji iz Sesveta polazi u 7.20 sati.

U **8.30** polazi tramvaj linije **15** prema Gračanima. Izlazimo na trećoj tramvajskoj stanici u Gračanima odakle započinje naše planinarenje na trasi: Gračani - brdo Gračec - Jelačić plac - Tusti vrh - Snopljak (staza br. 57) - gornja stanica žičare (staza br. 15) - vrh (Sljeme).

Planinarsko sklonište "Snopljak" nalazi se uz planinarsku stazu 57 nedaleko od bivšeg Sanatorija "Brestovac". Sklonište je sagradio 2008. godine Planinarski savez Zagreb na spomen Prvog izleta Hrvatskog planinarskog društva na Sljeme, koje je bilo 1875. godine. U blizini skloništa nalazi se izdašni izvor pitke vode.

Visina polazišta: 250 m
Visina odredišta: 1030 m
Visinska razlika: 780 m

Od vrha pješačka tura po hrptu Medvednice prema nekom od planinarskih domova na ručak i odmor. Povratak sa Sljemena autobusom ZET-a do Mihaljevca ili žičarom. Ovisno od vremenskih prilika i dogovorom učesnika moguć povratak nekom od planinarskih staza.

VRIJEME TRAJANJA USPONA: 2 sata. Duljina staze: cca 6 km.

Tehnički nije zahtjevno; kondicijski umjereno teško.

PLANINARSKA OPREMA: Planinarske cipele, zaštita od kiše/snijega, zamjenska odjeća, štapovi za hodaње, baterijska svjetiljka, te ostala oprema za jednodnevni izlet, ovisno o vremenskim uvjetima.

DOKUMENTI: osobna i zdravstvena iskaznica, te planinarska iskaznica s markicom za 2022.

PREHRANA: iz ruksaka i u planinarskim domovima

PRIJEVOZ: javni prijevoz – ZET. Trošak prijevoza snosi svaki sudionik osobno.

ORGANIZATOR/VODIČ: Vladimir Beštak 091/533 53 91 vladimir.bestak@zagreb.hr

Prijave kod vodiča do četvrtka, **01.12.2022.**

NAPOMENA: Odazivom na izlet svaki pojedinac potvrđuje da je upoznat s uvjetima izleta, te da ispunjava zdravstvene, fizičke i tehničke uvjete za sigurno sudjelovanje na izletu, da ima plaćenu članarinu za 2016., te da pristupa izletu na vlastitu odgovornost. U slučaju loših vremenskih uvjeta, vodič ima pravo promijeniti rutu ili otkazati izlet.

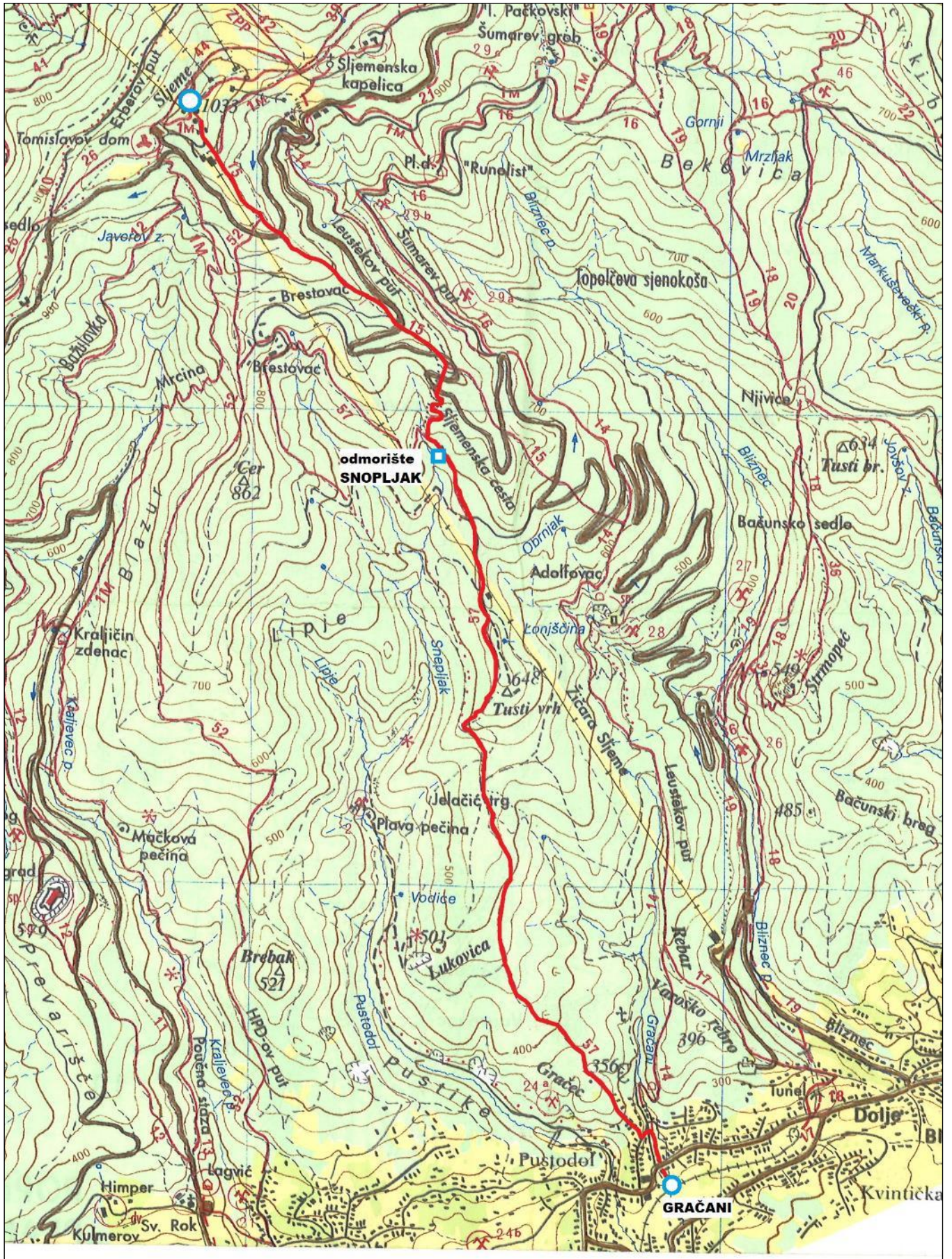

Izvor: planinarska karta SMAND

OBAVIJESTI I UPUTE SUDIONICIMA IZLETA

Sudionik izleta je svojom prijavom za sudjelovanjem na izletu potvrdio:

- 1) da je upoznat sa svim detaljima izleta, da je zdrav i da nema kronične bolesti koje nije prijavio vodiču izleta, te da je psihofizički spreman za napore na izletu,
- 2) da će slušati sve u dobroj namjeri izrečene upute vodiča na terenu, te da svojim djelovanjem neće ugrožavati druge sudionike izleta.

Zbog premalog broja prijavljenih sudionika izleta s plaćenom akontacijom prijevoza, izlet se može otkazati odmah po zaključenju liste sudionika izleta. Uplaćeni novac sudionicima izleta se vraća. Ostavlja se mogućnost vodiču izleta da s prijavljenim sudionicima izleta dogovori drugo prijevozno sredstvo (manji autobus, kombi, osobni automobili ...) te korigira cijenu prijevoza ako je potrebno.

Zbog nepovoljnih vremenskih uvjeta na terenu, izlet se može otkazati najkasnije 12 sati prije polaska na izlet. Organizator je dužan o otkazivanju izleta odmah obavijestiti sve sudionike izleta. Uplaćeni novac sudionicima izleta se vraća.

Sudionik izleta može otkazati sudjelovanje na izletu do 5 (pet) dana prije polaska na izlet s mogućnošću povrata uplaćenog novca. Ako se izlet otkazuje zadnja 4 (četiri) dana prije polaska na izlet, povrat uplaćenog novca nije moguć. Sudionik izleta može za sebe pronaći zamjenu i o tome obavijestiti vodiča/organizatora izleta.

Vodič prije polaska na izlet provjerava opremu sudionika izleta; ako netko nema opremu u skladu s zahtjevima iz najave izleta, vodič je dužan takvoj osobi zabraniti sudjelovanje na izletu. Uplaćeni novac se ne vraća.

Vodič prije polaska na izlet provjerava zdravstveno i psihofizičko stanje sudionika izleta; ako ustanovi da netko od prijavljenih sudionika neće moći izdržati napore predviđenog puta može takvoj osobi zabraniti sudjelovanje na izletu. Uplaćeni novac se ne vraća.

Zbog iznenada pogoršanih vremenskih uvjeta na terenu vodič ima pravo promijeniti smjer kretanja i krajnje odredište, odnosno može prekinuti odvijanje izleta.

Zbog problema sa zdravstvenim stanjem pojedinih sudionika izleta vodič donosi optimalne odluke: određuje sudionike izleta koji će se pobrinuti za ugroženog člana, odnosno, u krajnjoj nuždi, prekida izlet.

Sudionik izleta mora biti član Hrvatskog planinarskog saveza s plaćenom članarinom za tekuću godinu. Člansku iskaznicu mora imati sa sobom za vrijeme izleta.

(napisano prema odredbama Pravilnika o organiziranju i vođenju izleta HPD LIPA SESVETE)



NIZgore! UP

Nekamo iz Zagreba, gore u planine!
sekcija za lutanje s planinama pri HPD
LIPA SESVETE

TUHOBÍĆ

10.12.2022.

KT HPO - 14. Tuhobić – vrh 1109 m



Tuhobić je izdužena planina koja se pruža primorskim rubom goranske visoravni u smjeru sjeverozapad – jugoistok u dužini 8,5 km.

Lokacija obuhvaća prostor od Gornjeg Jelenja do Benkovca Fužinskog s nekoliko karakterističnih vrhova razmještenih po hrptu: Straža (984 m) prema sjeverozapadu, Tuhobić (1109 m) u sredini hrpta, te Jelenčić (1106 m) prema jugoistoku. Prosječna nadmorska visina grebena varira između 950 i 1100 metara.

Glavno obilježje visokog dijela planine - na srednjem dijelu (hrbat) su blagi oblici obrasli niskom travom, dok su niži dijelovi na južnom i sjevernom dijelu prekriveni šumom. Posebno je izrazita travnata padina sa primorske strane koja se blago spušta. Sjeverna strana prema Lepenici je strma i šumovita.

Osobitost ove planine dobro je poznata po svojoj izrazitoj oštroj granici između goranske i primorske klime i vegetacije. Niti na jednoj planini granica između goranskih šuma i primorskih krških terena nije tako oštra i upadljiva kao na Tuhobiću. Na ovoj lokaciji sjeveroistočni vjetar – bura često dostiže orkanske razmjere.

Tuhobić je travnat vrh s kojeg se pruža prekrasan pogled na obližnje mnogobrojne vrhove s jedne, te na more i otoke s druge strane. Otvoren je u svim smjerovima. Kada se jednom stigne na njega, treba se zadržati što duže, i napiti se ponuđene ljepote.

Polazak iz Sesveta (okupljalište kod spomenika) subota 10.12.2022. u 7h.

Vozimo se iz Sesveta – Lučko – Delnice – Gornje Jelenje.

Na staroj cesti Zagreb – Rijeka nešto prije Gornjeg Jelenja počinje uspon na Tuhobić oko dva sata hoda do vrha pošto su zimski uvjeti vjerojatno i nešto duže. Povratak do auta istim putem, ako će biti još vremena možemo se popeti na Mali Kamenjak.

Povratak u Sesvete u kasnim večernjim satima.

KONDICISKA ZAHTJEVNOST K2- UMJERENO TEŠKO 5 – 7 SATI HODA
TEHNIČKA ZAHTJEVNOST T1-NE ZAHTJEVNO , hodanje bez upotrebe ruku i pomagala

Namirnice hrana i piće: iz ruksaka

Obavezna oprema: uobičajena planinarska, slojevita odjeća, zaštita od eventualnih oborina, vjetra ,
čeona svjetiljka, prva pomoć

Preporučena dodatna oprema : hodački štapovi, fotoapararat

Prilog u troškovima prijevoza po osobi : 150.00 Kn (izračun na bazi 8 ljudi)
170.00 Kn (izračun na bazi 7 ljudi)

Organizator i vodič izleta : Željko Loucki - mob. 091/5443339

Napomena!

Na izletu se pridržavamo svih naputaka i epidemioloških preporuka HZJZ koje propisuju osiguranje općih i posebnih higijenskih i sigurnosnih uvjeta.

KLASIFIKACIJA PLANINARSKOG IZLETA/TURE/POHODA/USPONA	
KONDICISKA ZAHTJEVNOST	TEHNIČKA ZAHTJEVNOST
K1-LAGANO DO 5 SATI HODA	<u>T1-NE ZAHTJEVNO , hodanje bez upotrebe ruku i pomagala</u>
<u>K2-UMJERENO TEŠKO 5 - 7 SATI HODA</u>	T2-UMJERENO ZAHTJEVNO hodanje uz povremenu upotrebu ruku
K3-TEŠKO 7 – 9 SATI HODA	T3-ZAHTJEVNO povremeno penjanje uz upotrebu ruku i pomagala(klinovi čelična užad) ZIMI upotreba dereza i cepina po potrebi
K4-VRLO TEŠKO 9I VIŠE SATI HODA	T4-VRLO ZAHTJEVNO duže i zahtjevne dionice osiguranih puteva(klinovi, čelična užad) ozbiljno penjanje ZIMI konstantna upotreba dereza i cepina

OBAVIJESTI I UPUTE SUDIONICIMA IZLETA

Sudionik izleta je svojom prijavom za sudjelovanjem na izletu potvrdio:

- 1)da je upoznat sa svim detaljima izleta, da je zdrav i da nema kronične bolesti koje nije prijavio vodiču izleta, te da je psihofizički spreman za napore na izletu,
- 2) da će slušati sve u dobroj namjeri izrečene upute vodiča na terenu, te da svojim djelovanjem neće ugrožavati druge sudionike izleta.

Zbog premalog broja prijavljenih sudionika izleta s plaćenom akontacijom prijevoza, izlet se može otkazati odmah po zaključenju liste sudionika izleta. Uplaćeni novac sudionicima izleta se vraća.

Ostavlja se mogućnost vodiču izleta da s prijavljenim sudionicima izleta dogovori drugo prijevozno sredstvo (manji autobus, kombi, osobni automobili ...) te korigira cijenu prijevoza ako je potrebno.

Zbog nepovoljnih vremenskih uvjeta na terenu, izlet se može otkazati najkasnije 12 sati prije polaska na izlet. Organizator je dužan otkazivanju izleta odmah obavijestiti sve sudionike izleta. Uplaćeni novac sudionicima izleta se vraća.

Sudionik izleta može otkazati sudjelovanje na izletu do tri dana prije polaska na izlet s mogućnošću povrata uplaćenog novca. Ako se izlet otkazuje zadnja dva dana prije polaska na izlet, povrat uplaćenog novca nije moguć. Sudionik izleta može za sebe pronaći zamjenu.

Vodič prije polaska na izlet provjerava opremu sudionika izleta; ako netko nema opremu u skladu s zahtjevima iz najave izleta, vodič je dužan takvoj osobi zabraniti sudjelovanje na izletu. Uplaćeni novac se ne vraća.

Vodič prije polaska na izlet provjerava zdravstveno i psihofizičko stanje sudionika izleta; ako ustanovi da netko od prijavljenih sudionika neće moći izdržati napore predviđenog puta može takvoj osobi zabraniti sudjelovanje na izletu. Uplaćeni novac se ne vraća.

Zbog iznenada pogoršanih vremenskih uvjeta na terenu vodič ima pravo promijeniti smjer kretanja i krajnje odrediše, odnosno može prekinuti odvijanje izleta. Zbog problema sa zdravstvenim stanjem pojedinih sudionika izleta vodič donosi optimalne odluke: određuje sudionike izleta koji će se pobrinuti za ugroženog člana, odnosno, u krajnjoj nuždi, prekida izlet.

Sudionik izleta mora biti član Hrvatskog planinarskog saveza s plaćenom članarinom za tekuću godinu. Člansku iskaznicu mora imati sa sobom za vrijeme izleta.

(napisano prema odredbama Pravilnika o organiziranju i vođenju izleta HPD LIPA SESVETE)



HPD
LIPA SESVETE od 1952.

www.hpdlipa.hr

hpd.lipa.sesvete@hps.hr

www.facebook.com/lipa.sesvete

HRVATSKO PLANINARSKO DRUŠTVO "LIPA" SESVETE

Trg Dragutina Domjanića 6/2, 10360 Sesvete

PLAN IZLETA I DOGAĐANJA U 2023. GODINI

DATUM	PODRUČJE IZLETA	ORGANIZATOR / VODIČ
SIJEČANJ		
06.-08.01.	SREDNJI VELEBIT ● ZIMSKI USPON	NIZ GORE (Ž.Loucki)
07.01. (sub)	SLOVENIJA ● KAMNIŠKO-SAVINJSKE ALPE - MALA PLANINA	GORSKA (G.Leko)
08.01.	MEDVEDNICA ● HORVATOV POHOD (21. Zimski pl.poh. Sesvete - Lipa)	UO HPD LIPA
14.01. (sub)	UČKA - VOJAK	GORSKA (G.Leko)
21.01. (sub)	VINCEKOVO	HAJ LIP (V.Beštak)
22.01.	GORSKI KOTAR ● KLEK	NIZ GORE (Ž.Loucki)
28.01. (sub)	MEDVEDNICA ● NOĆNI USPON DO LIPE	HAJ LIP/GORSKA
VELJAČA		
04.-05.02.	DINARA ● TROGLAV	NIZ GORE (Ž.Loucki)
12.02.	OBITELJSKI IZLET - KAMENI SVATI	Vesna Šarić
18.02. (sub)	FAŠNIK NA LIPI	HAJ LIP (J.Fabijančić)
19.02.	SAMOBORSKO GORJE ● OŠTRC - JAPETIĆ	NIZ GORE (N.Drame)
OŽUJAK		
03.-05.03.	DALMACIJA ● KOZJAK	NIZ GORE (Ž.Loucki)
12.03.	OBITELJSKI IZLET - SOŠICE / BUDINJAK	Vesna Šarić
18.03. (sub)	GORSKI KOTAR ● OBRUČ - PAKLENO	NIZ GORE (Ž.Loucki)
25.-26.03.	ISTRA ● ŽBEVNICA - 7 SLAPOVA	GORSKA (G.Leko)
TRAVANJ		
31.03-2.04.	DALMACIJA ● MOSOR	NIZ GORE (Ž.Loucki)
01.04. (sub)	OTOK PAG / staza Life on Mars	GORSKA (K.Bošnjaković)
02.04.	MEDVEDNICA ● CVJETNICA, G.Čučerje - M.Bistrica	HAJ LIP (J.Fabijančić)
10.04. (pon)	OBITELJSKI IZLET - USKRSNO DRUŽENJE NA LIPI	V.Šarić/Ž.Kosalec
15.04. (sub)	GORSKI KOTAR ● BITORAJ	NIZ GORE (Ž.Loucki)
16.04.	GORSKI KOTAR ● TUHOBIĆ - LOKVARSKO JEZERO	GORSKA (G.Leko)
22.-23.04.	SLAVONIJA ● PODUNAVLJE - FRUŠKA GORA	HAJ LIP (Fabijančić/Beštak)
28.4.-01.5.	BIOKOVO ● KIMET	NIZ GORE (Ž.Loucki)
29.04. (sub)	SLOVENIJA ● KARAVANKE - KOVCAH	GORSKA (G.Leko)
SVIBANJ		
06.-07.05.	DINARA ● VIA FERATA	GORSKA (K.Bošnjaković)
07.05.	OBITELJSKI IZLET - LONJSKO POLJE	Vesna Šarić
13.-14.05.	GORSKI KOTAR ● SAMARSKÉ STIJENE	NIZ GORE (Ž.Loucki)
20.05. (sub)	SLOVENIJA ● GOLICA	NIZ GORE (N.Drame)
20.-21.05.	SLOVENIJA ● JULIJSKE ALPE - ČRNA PRST	GORSKA (G.Leko)
27.-28.05.	SREDNJI VELEBIT ● ŠATORINA - VELINAC	NIZ GORE (Ž.Loucki)
27.-28.05.	SLOVENIJA ● TURSKA GORA	GORSKA (N.Ž. Krivačić)
28.05.	OBITELJSKI IZLET - SJ.VELEBIT / ZAVIŽAN	Vesna Šarić
LIPANJ		
03.06. (sub)	JUŽNI VELEBIT ● VIŠOČICA	GORSKA (J.Radan)
09.-11.06.	DALMACIJA ● LENIK/ROGOZNICA - NP KRKA	HAJ LIP (Šarić/Beštak)
09.-11.06.	DALMATINSKA ZAGORA ● DINARA - LIŠANJSKI VRH	NIZ GORE (Ž.Loucki)
18.06.	MEDVEDNICA-LIPA ● DAN HPD LIPA	UO HPD LIPA
22.-25.06.	BiH ● VRAN - ČVRSNICA	GORSKA (J.Radan)
24.-25.06.	SJEVERNI VELEBIT ● VELIKI KOZJAK	NIZ GORE (Ž.Loucki)

SRPANJ		
30.6.-2.7. 01.07.	BiH ● SUSRET HPD „VITEZ“ i HPD „LIPA“ GORSKI KOTAR ● BIJELE STIJENE	HAJ LIP (Fabijančić/Beštak) NIZ GORE (Ž.Loucki)
01.-02.07.	SLOVENIJA ● KAMNIŠKO-SAVINJSKE ALPE / GRINTOVEC	GORSKA (G.Leko)
07.-09.07.	SLOVENIJA ● JULIJSKE ALPE / KRIŠKI PODI-GAMSOVAC-RAZOR	NIZ GORE (N.Drame)
15.-16.07.	SREDNJI VELEBIT	NIZ GORE (Ž.Loucki)
15.-16.07.	SLOVENIJA ● JULIJSKE ALPE / MONTAŽ - VIŠ	GORSKA (K.Bošnjaković)
21.-23.07.	ITALIJA ● DOLOMITI / Tre Cime di Lavaredo	GORSKA (K.Bošnjaković)
23.07.	GORSKI KOTAR ● BJELOLASICA	NIZ GORE (Ž.Loucki)
29.-30.07.	SLOVENIJA ● JULIJSKE ALPE / MANGART	GORSKA (Bošnjaković/Leko)
KOLOVOZ		
04.-06.08.	SLOVENIJA ● TRIGLAV	NIZ GORE (Ž.Loucki)
06.08	SLOVENIJA ● KAMNIŠKO-SAVINJSKE ALPE / KOMPOTELA	GORSKA (G.Leko)
12.08. (sub)	GORSKI KOTAR ● RISNJAK	NIZ GORE (Ž.Loucki)
19.-26.08.	TURA PO DINARI	NIZ GORE (Ž.Loucki)
27.08.	MEDVEDNICA ● 20. LJETNI PLANINARSKI POHOD NA LIPU	UO HPD LIPA
RUJAN		
02.-03.09.	AUSTRIJA ● SPILMANN	NIZ GORE (N.Drame)
10.09.	JUŽNI VELEBIT	HAJ LIP (J.Fabijančić)
09.-10.09.	SLOVENIJA ● TRIGLAV	GORSKA (N.Ž. Krivačić)
16.-17.09.	GORSKI KOTAR ● GROBNIČKE ALPE / MUDNA DOL-FRATAR-OBRUČ	GORSKA (K.Bošnjaković)
17.09.	OBITELJSKI IZLET - KARLOVAČKI KRAJ	Vesna Šarić
22.-24.09.	OTOK KRK ● KRČKA OBILAZNICA	NIZ GORE (Ž.Loucki)
24.09.	SLOVENIJA ● KAMNIŠKO-SAVINJSKE ALPE / LOGARSKA DOLINA	GORSKA (G.Leko)
27.9.-1.10.	OTOČKA OBILAZNICA	HAJ LIP (Fabijančić/Beštak)
LISTOPAD		
07.10. (sub)	SREDNJI VELEBIT ● VISIBABA - BAČIĆ KUK	GORSKA (J.Radan)
08.10.	OBITELJSKI IZLET - PARK ŠUMA GOLUBINJAK	Vesna Šarić
13.-15.10.	OMIŠKA DINARA	NIZ GORE (Ž.Loucki)
15.10.	KESTENIJADA NA LIPI	UO HPD LIPA
21.10. (sub)	KALNIK	NIZ GORE (Ž.Loucki)
22.10.	GORSKI KOTAR ● RISNJAK	NIZ GORE (N.Drame)
22.10.	LIKA ● ČORKOVA UVALA	HAJ LIP (J.Fabijančić)
28.10. (sub)	LIKA ● POŠTAK - IZVOR ZRMANJE	GORSKA (J.Radan)
STUDENI		
11.11. (sub)	GORSKI KOTAR ● VRAŽJI PROLAZ - ZELENI VIR	NIZ GORE (Ž.Loucki)
12.11.	OBITELJSKI IZLET - HRV. ZAGORJE / RAVNA GORA	Vesna Šarić
25.11.	HRV. PRIMORJE ● CRNI VRH - PRIMORSKI KLEK	NIZ GORE (Ž.Loucki)
PROSINAC		
02.12. (sub)	UČKA ● SISOL	NIZ GORE (Ž.Loucki)
03.12.	HRV. ZAGORJE ● PRESEČNO - VARAŽDINSKE TOPLICE	HAJ LIP (V.Beštak)
16.12.	GORSKI KOTAR ● KAMENJAK - VELA PLIŠ	NIZ GORE (Ž.Loucki)
TRAVANJ / LIPANJ	PROLJETNA OPĆA PLANINARSKA ŠKOLA HPD LIPA SESVETE	Željko Kosalec
RUJAN / LISTOPAD	JESENSKA OPĆA PLANINARSKA ŠKOLA HPD LIPA SESVETE	Kruno Bošnjaković

Organizatori / vodiči izleta:



Vladimir Beštak	091 5335 391
Krunoslav Bošnjaković	091 455 7737
Nataša Drame	099 234 9982
Jasminka Fabijančić	099 5045 136
Goran Leko	095 9254 166
Željko Loucki	091 544 3339
Josip Radan	091 9507 868
Vesna Šarić	091 3660 430
Nataša Žižak Krivačić	091 7632 357

vladek.bestak@gmail.com
krunobc@gmail.com
natandrame@gmail.com
fabijancic.j@gmail.com
goranleko80@gmail.com
zeljko.loucki@gmail.com
radan.josip@gmail.com
vesnasaric.retkevec@gmail.com
nata.zizak@gmail.com

OBAVIJESTI I UPUTE SUDIONICIMA IZLETA

Prijava za izlete smatra se važećom kada je uplaćena akontacija (udio) za troškove navedena u najavi izleta. Visinu akontacije određuju organizatori, odnosno vodiči izleta, a ovisi o predviđenim ukupnim troškovima.

Sudionik izleta je svojom prijavom za sudjelovanjem na izletu potvrdio:

- 1) da je upoznat sa svim detaljima izleta, da je zdrav i da nema kronične bolesti koje nije prijavio vodiču izleta, te da je psihofizički spreman za napore na izletu,*
- 2) da će slušati sve u dobroj namjeri izrečene upute vodiča na terenu, te da svojim djelovanjem neće ugrožavati druge sudionike izleta.*

Zbog premalog broja prijavljenih sudionika izleta s plaćenom akontacijom troškova izleta, izlet se može otkazati odmah po zaključenju liste sudionika izleta. Uplaćeni novac sudionicima izleta se vraća. Ostavlja se mogućnost vodiču izleta da s prijavljenim sudionicima izleta dogovori drugo prijevozno sredstvo (manji autobus, kombi, osobni automobili ...) te korigira troškove izleta ako je potrebno.

Zbog nepovoljnih vremenskih uvjeta na terenu, izlet se može otkazati najkasnije 12 sati prije polaska na izlet. Organizator je dužan o otkazivanju izleta odmah obavijestiti sve sudionike izleta. Uplaćeni novac sudionicima izleta se vraća.

Sudionik izleta može otkazati sudjelovanje na izletu do 5 (pet) dana prije polaska na izlet s mogućnošću povrata uplaćenog novca. Ako se izlet otkazuje zadnja 4 (četiri) dana prije polaska na izlet, povrat uplaćenog novca nije moguć. Ukoliko se radi o višednevnim izletima otkazivanje sudjelovanja je moguće najkasnije 14 dana prije održavanja izleta uz povrat uplaćenog novca. Ukoliko se izlet otkazuje do 7 dana prije održavanja izleta moguć je povrat 50% uplaćenog iznosa. Nakon toga povrat novca moguć je samo u slučaju kada sudionik izleta pronađe zamjenu. Sudionik izleta može za sebe pronaći zamjenu, no o tome mora obvezno obavijestiti vodiča / organizatora izleta.

Vodič prije polaska na izlet provjerava opremu sudionika izleta; ako netko nema opremu u skladu s zahtjevima iz najave izleta, vodič je dužan takvoj osobi zabraniti sudjelovanje na izletu. Prethodno uplaćeni troškovi se ne vraćaju.

Vodič prije polaska na izlet provjerava zdravstveno i psihofizičko stanje sudionika izleta; ako ustanovi da netko od prijavljenih sudionika neće moći izdržati napore predviđenog puta može takvoj osobi zabraniti sudjelovanje na izletu. Prethodno uplaćeni troškovi se ne vraćaju.

Zbog iznenada pogoršanih vremenskih uvjeta na terenu vodič ima pravo promijeniti smjer kretanja i krajnje odredište, odnosno može prekinuti odvijanje izleta.

Zbog problema sa zdravstvenim stanjem pojedinih sudionika izleta vodič donosi optimalne odluke: određuje sudionike izleta koji će se pobrinuti za ugroženog člana, odnosno, u krajnjoj nuždi, prekida izlet.

Sudionik izleta mora biti član Hrvatskog planinarskog saveza s plaćenom članarinom za tekuću godinu. Člansku iskaznicu mora imati sa sobom za vrijeme izleta.

(napisano prema odredbama Pravilnika o organiziranju i vođenju izleta HPD LIPA SESVETE)