



Međimurje – foto Stipe Čorak

Dragi svi,

Imamo jedno izvješće iz prekrasnog Međimurja. Večeras je promocija knjige Sedam vrhova – Mario Celinić. U nedjelju misa na Lipi

Predsjednica
Jasminka Fabijančić

PREGLED DOGAĐANJA U DRUŠTVU

Datum	Događaj	Napomena
19.veljače	Sedam vrhova – Mario Celinić prezentacija knjige	Organizator: NS Sesvete
23.veljače	MISA NA LIPI	Organizator: za UO HPD LIPA Ivan Krivačić
28.veljače – 2.ožujak 2025.	VIS	Organizator: Željko Kosalec za sekciju NIZgore!up!
1.ožujak 2025.	Čikola i Kudin most	Organizator: Kruno Bošnjaković za Gorsku sekciju
1.ožujak 2025.	Čazma – Metlarska zabava	Organizator: Vladimir Beštak za sekciju HAJ LIP
2.ožujak 2025.	Ivanščica	Organizator: Željko Loucki za sekciju NIZgore!up!
7.-9.ožujak 2025.	Vran - Čvrsnica	Organizator: Kruno Mamić za Gorsku sekciju
28.-30.ožujak 2025.	Ferata Fortica Perunika	Organizator: Željko Loucki za sekciju NIZgore!up!
5.-6. travanj 2025.	Cres - Lošinj	Organizatori: V.Beštak i J.Fabijančić za sekciju HAJ LIP
ožujak – lipanj 2025.	Opća planinarska škola	Organizator: za HPD LIPA Željko Kosalec
Tajništvo radi četvrtkom od 18.00 do 19.00 sati.		

Plaćanje članarine za 2025.godinu - iznosi godišnjih članarina:

	Kategorija
20 €	odrasli
10 €	godišnje djeca, učenici, studenti i umirovljenici
20 € 5 €	obiteljska članarina jedan roditelj za svako dijete do završetka školovanja, uključujući, redovne studente na fakultetu
40 € 5 €	obiteljska članarina dva roditelja za svako dijete do završetka školovanja, uključujući, redovne studente na fakultetu

Uplatu članarine je moguće izvršiti isključivo putem e-bankarstva ili općom uplatnicom.

(Članarina se ne može platiti u gotovini u tajništvu.)

Podaci za plaćanje:

Primatelj: **HPD LIPA Sesvete, Trg Dragutina Domjanića 6/II, Sesvete**
IBAN HR472360001101585359

U rubriku „poziv na broj primatelja“ obavezno upišite **vaš OIB broj**

Rubriku „model“ ostavite praznu (ili unesite 99 ako aplikacija zahtijeva broj)

Svrha uplate: članarina za 2025 .godinu, navesti ime i prezime osoba za koje se plaća članarina

Ako uplaćujete obiteljsku članarinu obavezno je upisati imena djece.

Sa članskom iskaznicom i dokazom o uplati dođite u tajništvo u uredovno vrijeme četvrtkom od 18.00 do 19.00 sati; u člansku iskaznicu će vam biti zalijepljena markica HPS-a

Prilikom dolaska u tajništvo (kod učlanjenja) donosite:

- Dokaz da ste transakciju proveli
- Ispunjene pristupnice. Za svaku osobu ispunjava se posebno pristupnica.
- Izjave za maloljetnu djecu koje potpisuje isključivo jedan od roditelja.

Pijavi se u opću

PLANINARSKU ŠKOLU!

OŽUJAK - LIPANJ 2025.

predavanja - utorkom u 18:00 sati



**HPD LIPA
SINCE 1952**



voditelj škole Željko Kosalec
Tel: 092/2944-771
zelj kokosalec@gmail.com



HPD
LIPA SESVETE od 1952.

Lipin list

OPĆA PLANINARSKA ŠKOLA POLAZNICIMA PRUŽA OSNOVU ZA SIGURAN I SVRSISHODAN BORAVAK U PLANINAMA, DJELOVANJE UNUTAR PLANINARSKE UDRUGE TE ZA STRUČNO ŠKOLOVANJE I USAVRŠAVANJE U SPECIJALISTIČKIM DJELATNOSTIMA U PLANINARSTVU.

KROZ EDUKATIVAN I ZABAVAN PROGRAM NAUČI OSNOVE SIGURNOG KRETANJA PLANINOM, OSNOVE SPAŠAVANJA, UPOZNAJ SE SA OPREMOM UZ STRUČAN TIM PREDAVAČA I VODIČA.

ŠKOLA TRAJE OD 11. OŽUJKA DO 15. LIPNJA, PREDAVANJE UTORKOM OD 18h, ČITAONICA KNJIŽNICE SESVETE, IZLETI VIKENDOM. ŠKOLARINA 55€, UPLATE ISKLJUČIVO NA RAČUN DRUŠTVA, U CIJENU JE URAČUNATO: ŠKOLSKA MAJICA, DVA POMOĆNA UŽETA (ZAMKE), KOMPAS, KARABINER TE SVA STRUČNA PREDAVANJA. ŠKOLARINA NE POKRIVA CIJENU IZLETA. ODRŽAT ĆE SE 8 IZLETA OD ČEGA 3 DVODNEVNA, SVI IZLETI ĆE BITI NA ATRAKTIVNE LOKACIJE I EDUKATIVNOG KARAKTERA.



BROJ POLAZNIKA JE OGRANIČEN NA 25 I JEDINO UPLATOM ŠKOLARINE OSIGURANO. PRIJAVE SA UPLATOM DO ČETVRTKA 27.2. 2025 U SLUČAJU PREMALOG BROJA NEĆE ODRŽATI. SVE INFORMACIJE KOD VODITELJA ŠKOLE; **ŽELJKO KOSALEC**, tzeljkokosalec@gmail.com



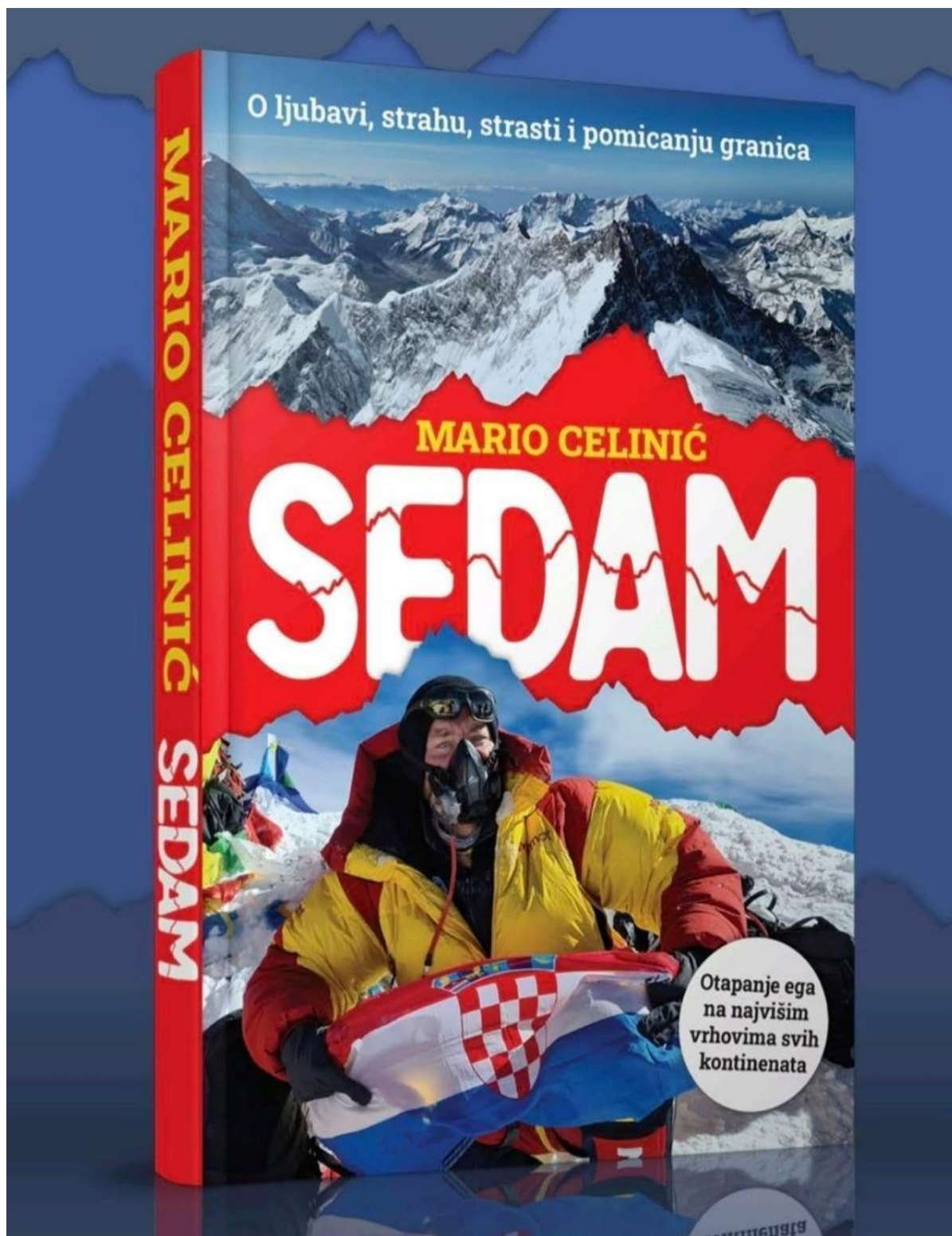

MARIO CELINIĆ
SEDAM

HPD LIPA SESVETE i Narodno sveučilište "Sesvete"
Vas pozivaju na prezentaciju knjige "SEDAM" u
veliku dvoranu Narodnog Sveučilišta Sesvete u

SRIJEDU, 19. veljače 2025. u 18h



DRAGI PLANINARI!

SV. MISA

7. NEDJELJA KROZ GODINU

23

VELJAČA
2025

kapela Hrvatskih mučenika
LIPA- ROG

predvodi
Stjepan Ivan Horvat

12:30

NEDJELJA



U nedjelju, 16.02.2025. u 7 sati krenuli smo autobusom na izlet u Štrigovu na kojemu je sudjelovalo 60 članova HPD LIPA SESVETE. Plan izleta je bio prohodati kružnom turom od središta Štrigove preko Mađerkinog brega natrag u Štrigovu, usput obići kulturne znamenitosti i prirodne ljepote najsjevernije hrvatske općine, upoznati se s poviješću kraja i kušati lokalnu hranu i pića. U Štrigovu smo stigli oko 9 sati, temperatura je bila ispod ništice a što je značilo da ne bi trebalo biti blata na putu.



Dolaskom u središte Štrigove ispred restorana „Orijent“ dočekala nas je predsjednica PD „Bundek“ iz Murskog Središća, Sonja Vršić. Sonja je ujedno vodičica i markacistica te nas je sigurno vodila turom i upoznavala nas s ovim lijepim krajem i stazama gornjeg Međimurja. Hvala joj!!!



Nakon jutarnje kave okupili smo se ispred restorana i krenuli lijepo markiranom stazom kroz mjesto u šumu, uz brdo i za nepunih sat vremena stigli na prekrasan vidikovac usred vinograda - Mađerkin breg. Vidikovac na 361 m visokom vrhu brda je drveni toranj visok 27 metara s kojeg se pruža pogled na nedaleku Sloveniju, a za lijepog se vremena vidi Mađarska, Austrija i Slovačka.



Nakon toga nastavili smo vinogradima, šumama bregima i livadama do vinarije Cmrečnjak koja na žalost nije radila. Imaju se ljudi pravo odmoriti u nedjelju. Kako je došlo podne, staza se počela otapati i postajala je kliska, ali mi smo već stigli do Štrigove i uz stručno vodstvo razgledali crkvu sv. Jeronima koja je u ovom obliku nastala 1738. godine i nekoliko puta restaurirana i dograđivana.



Specifična je jer ima dva zvonika što je karakteristika katedrale. Nastala je na temeljima stare crkve koja je stradala u prijašnjim pohodima turaka, a od turaka je ostao jedino naziv restorana „Orijent“ u kojemu smo imali odličnu klopnu, zabavu, muziku i ples.



Doma smo krenuli veselo raspoloženi u 17 sati i u Sesvete stigli iza 19. Izlet je protekao uz jako dobru organizaciju bez problema na sveopće zadovoljstvo svih sudionika.

Opisao: Goran Leko

Pripremio: Vladimir Beštak



NIZgore! UP
Nekamo iz Zagreba, gore u planine!
sekcija za lutanje s planinama pri HPD
LIPA SESVETE

Vis – Biševo 28.02.-02.03.2025.



Vis je najistureniji naseljeni hrvatski otok na Jadranskom moru, pogodan za ljetovanje i sportove na vodi ali i druge rekreativne sportove na otvorenom. Naime, na otoku su putokaznim tablama i odgovarajućom signalizacijom obilježene mnoge planinarske i biciklističke staze.



Posjeta Visu izvan ljetne turističke sezone, u rano proljeće, za nas planinare koji dolazimo "s kopna" pruža svojevrsan ugođaj jer stižemo upravo u vrijeme kad cvatu grmovi mediteranskog divljeg ružmarina i ostalog bilja.



Vis kroz povijest:

Otok Vis naseljen je još u prapovijesno doba. Bio je mjesto starogrčkog naseljavanja (Issa), a poslije prijelazi pod starorimsku vlast (Lissa). U ranom srednjem vijeku se nalazi u starohrvatskoj državi. Poslije je često mijenjao vladare, odnosno za vladare je imao Mletke. Tada je Vis doživio napad Katalonaca u službi napuljskog kralja, a koji su opustošili otok. Zbog potrebe obrane sagradili su utvrđena naselja Kut i Luku od kojih je nastao suvremeni Vis. Za napoleonskih vremena za vladare su imali Francuze, pa čak i Engleze. Poslije pada Napoleona i Mletačke republike, Vis dolazi pod vlast Austro-Ugarske Monarhije. Raspadom Austro-Ugarske Monarhije, Vis potpada pod talijansku okupaciju (1918. – 1921.), a zatim postaje dio Kraljevine Srba, Hrvata i Slovenaca – kasnije Kraljevine Jugoslavije.

Po izbijanju Drugoga svjetskoga rata, otok Vis je ponovno 1941. godine okupirala Italija. Nakon kapitulacije Italije u rujnu 1943. vlast na otoku preuzima Narodnooslobodilačka vojska i partizanski odredi Jugoslavije (NOV i POJ). Vis je jedini dio nekadašnje Jugoslavije koji nikad nije zauzela njemačka vojska.



Komiža je smještena na jugozapadu otoka Visa u podnožju najvišeg vrha otoka – Hum (587 m/nv). Ispred komiške uvale nalazi se nekoliko otoka viškog arhipelaga: Biševo s čuvenom Modrom špiljom, Svetac – nekadašnje stanište mediteranske medvjedice, vulkanski otoci Jabuka i Brusnik, te mnoštvo malih otočića.



Plan puta;

Petak 28.02.

Polazak iz Sesveta u 4,00 s parkinga T-coma u Bistričkoj ulici, vozimo se autocestom do Splita uz usputno zaustavljanje za kavu, lovimo trajekt u 10 h iz Splita za Vis (trebao bi biti Oliver, vozi 2,15 h do Visa, Jadrolinija će nakon Nove godine potvrditi ove detalje za sada je tako). Iz grada Visa krećemo hodati prema Komiži, prolazimo uz Titovu pećinu, nećemo se zadržavati jer se gubi dosta visine, prolazimo kroz Ženu Glavu, penjemo se na Hum, najviši vrh otoka Visa, te silazak u Komižu sa spektakularnim pogledima na grad i otok Biševo. Ukupno oko 3,5h hoda. Silazak u Komižu te smještaj i večera u hotelu Biševo te večernji obilazak grada.



Subota 01.03.

Doručak te brodom na Biševo, cjelodnevni obilazak otoka, pokušat ćemo organizirati posjet plavoj špilji, ovisi o vremenskim prilikama, pokušavamo organizirati i domaći, tradicionalni objed ako ne ovisit ćemo o restoranima ili iz ruksaka za sada ne možemo 100% potvrditi. Povratak brodom u Komižu, večera u hotelu te izlazak u Komižu po želji.

Nedjelja 02.03

Nakon doručka u hotelu, odjava te obilazak, ovisno o vremenskim prilikama neke od najljepših Jadranskih uvala/plaža, hrabri se mogu i okupati ili obilazak vojnih pećina i znamenitosti otoka. Trajekt za Split nam polazi u 15,30 vožnja do Splita, večera negdje u okolici Splita te povratak u Sesvete u večernjim satima.

Preporučena dodatna uz osnovnu planinarsku opremu : hodački štapovi, fotoapararat

Na izlet se ide sa 2 kombi vozila ograničeno na 18 osoba

Udio u Troškovima: prijevoza, smještaja u Hotelu Biševo u Komiži na bazi dva polupansiona (večera u petak i subotu te doručak u subotu i nedjelju), po osobi iznose 240 € .

Akontacija od 100€ kod prijave za izlet ostatak od 140€ do četvrtka 13.02. 2025g, samo prijava sa uplatom vam garantira mjesto na izletu.

Organizator i vodič izleta : **Željko Kosalec 092/2944-771**

OBAVIJESTI I UPUTE SUDIONICIMA IZLETA

Prijava za izlete smatra se važećom kada je uplaćena akontacija (udio) za troškove navedena u najavi izleta. Visinu akontacije određuju organizatori, odnosno vodiči izleta, a ovisi o predviđenim ukupnim troškovima.

Sudionik izleta je svojom prijavom za sudjelovanjem na izletu potvrdio:

- 1) da je upoznat sa svim detaljima izleta, da je zdrav i da nema kronične bolesti koje nije prijavio vodiču izleta, te da je psihofizički spreman za napore na izletu,*
- 2) da će slušati sve u dobroj namjeri izrečene upute vodiča na terenu, te da svojim djelovanjem neće ugrožavati druge sudionike izleta.*
- 3) da pristupa izletu na vlastitu odgovornost. U slučaju loših vremenskih uvjeta, vodič ima pravo promijeniti rutu ili otkazati izlet.*

Zbog premalog broja prijavljenih sudionika izleta s plaćenom akontacijom troškova izleta, izlet se može otkazati odmah po zaključenju liste sudionika izleta. Uplaćeni novac sudionicima izleta se vraća. Ostavlja se mogućnost vodiču izleta da s prijavljenim sudionicima izleta dogovori drugo prijevozno sredstvo (manji autobus, kombi, osobni automobili ...) te korigira troškove izleta ako je potrebno.

Zbog nepovoljnih vremenskih uvjeta na terenu, izlet se može otkazati najkasnije 12 sati prije polaska na izlet. Organizator je dužan o otkazivanju izleta odmah obavijestiti sve sudionike izleta. Uplaćeni novac sudionicima izleta se vraća.

Sudionik izleta može otkazati sudjelovanje na izletu do 5 (pet) dana prije polaska na izlet s mogućnošću povrata uplaćenog novca. Ako se izlet otkazuje zadnja 4 (četiri) dana prije polaska na izlet, povrat uplaćenog novca nije moguć. Ukoliko se radi o višednevnim izletima otkazivanje sudjelovanja je moguće najkasnije 14 dana prije održavanja izleta uz povrat uplaćenog novca. Ukoliko se izlet otkazuje do 7 dana prije održavanja izleta moguć je povrat 50% uplaćenog iznosa. Nakon toga povrat novca moguć je samo u slučaju kada sudionik izleta pronađe zamjenu. Sudionik izleta može za sebe pronaći zamjenu, no o tome mora obvezno obavijestiti vodiča / organizatora izleta.

Vodič prije polaska na izlet provjerava opremu sudionika izleta; ako netko nema opremu u skladu s zahtjevima iz najave izleta, vodič je dužan takvoj osobi zabraniti sudjelovanje na izletu. Prethodno uplaćeni troškovi se ne vraćaju.

Vodič prije polaska na izlet provjerava zdravstveno i psihofizičko stanje sudionika izleta; ako ustanovi da netko od prijavljenih sudionika neće moći izdržati napore predviđenog puta može takvoj osobi zabraniti sudjelovanje na izletu. Prethodno uplaćeni troškovi se ne vraćaju.

Zbog iznenada pogoršanih vremenskih uvjeta na terenu vodič ima pravo promijeniti smjer kretanja i krajnje odredište, odnosno može prekinuti odvijanje izleta.

Zbog problema sa zdravstvenim stanjem pojedinih sudionika izleta vodič donosi optimalne odluke: određuje sudionike izleta koji će se pobrinuti za ugroženog člana, odnosno, u krajnjoj nuždi, prekida izlet.

Sudionik izleta mora biti član Hrvatskog planinarskog saveza s plaćenom članarinom za tekuću godinu. Člansku iskaznicu mora imati sa sobom za vrijeme izleta.

(napisano prema odredbama Pravilnika o organiziranju i vođenju izleta HPD LIPA SESVETE)



HPD
LIPA SESVETE od 1952.

Sesvete, 11.02.2025.

HRVATSKO PLANINARSKO DRUŠTVO "LIPA" SESVETE

SEKCIJA DRUŠTVENIH IZLETA „HAJ LIP“



Poziva vas na

ČAZMANSKU PLANINARSKU „METLARSKU ZABAVU“

subota, 1. ožujka 2025.

Na zabavni planinarski izlet vodimo vas u čazmanski kraj gdje je HPD „GARJEVICA“ iz Čazme domaćin „13. Metlarske zabave“ na kojoj je glavni događaj izrada brezovih metli i ples pod maskama. Glavnom događaju prethodi planinarsko hodanje po zapadnim obroncima Moslavačke gore, a dan završava s plesom pod maskama do večernjih sati.

ZATO NE ZABORAVITE U NAPRTNJAČU STAVITI ODJEĆU ZA MASKIRANJE.

Svi koji se upuste u izradu metli od brezovine dobivaju diplomu „Brezoučilišta“.

Naše okupljanje je do 7.30 sati na parkiralištu kod spomenika Hrvatskim braniteljima na raskrižju Zagrebačke i Bistričke ulice u Sesvetama. Slijedi vožnja autocestom do izlaza čvor Ivanić grad, a zatim do Grabovnice, odnosno do imanja obitelji Salaj (svjetski poznato po veličanstvenoj Božićnoj i Uskrsnoj priči), gdje se održava glavina ovog događanja.

PROGRAM DOMAĆINA:

- u 8.30 sati - dolazak na imanje obitelji Salaj u Grabovnici, 3 km od Čazme
- do 9.30 sati - dobrodošlica (razni namazi na kruhu, žestice, čaj, kuhano vino, kava)
- u 9.30 sati kreće se na pohod obroncima Moslavačke gore.
 - **A trasa** - turistička (asfalt i makadam) - obilazak predivnih lokaliteta "Čazma Natura" - Medjame, Vustje, grad Čazma
 - **B trasa** - lagana, pješačka (asfalt i makadam), u trajanju od oko 2-3 sata hoda (sjeverozapadni obronci Moslavačke gore - K1/T1)
 - **C trasa** - lagana, pješačka (asfalt, makadam, šuma), u trajanju od oko 3-4 sata hoda (sjeverozapadni obronci Moslavačke gore - K1/T1)
- povratkom na imanje obitelji Salaj oko 13 sati je ručak, a nakon toga slijedi presvlačenje u uvijek vrhunske, zanimljive i do tada nikada viđene maske, započinje radionica izrade brezovih metli, te „Ples srca“ s glavnom nagradom u obliku ukusne torte i ples pod maskama s izborom "najluđe i najljepše maske", a sve uz glazbu uživo.

Povratak u Sesvete prema dogovoru.

ZAHTJEVNOST HODANJA: tehnički nezahtjevno; kondicijski umjereno teško

POTREBNA OPREMA ZA HODANJE: planinarske cipele, zaštita od kiše/snijega, zamjenska odjeća, štapovi, baterijska svjetiljka, te ostala oprema za izlet, ovisno o vremenskim uvjetima.

DOKUMENTI: osobna i zdravstvena iskaznica, te planinarska iskaznica s markicom za 2025.

PREHRANA: u organizaciji domaćina; uključuje dobrodošlicu s kavom, čajem, kuhanim vinom i žesticom, te namaze slatke i slane na kruhu i ručak (moslavački planinarski grah s prilogom) kao i živu glazbu za ples i zabavu. **Obavezna kotizacija 10 eura.** Prikuplja se u autobusu.

UDIO - prilog u trošku izleta: autobus - trošak prijevoza: **15 eura**

PRIJAVE S UPLATAMA PRIJEVOZA: u tajništvu društva do **20. veljače**, odnosno do popune mjesta.

ORGANIZATOR/vodič: Vladimir Beštak 091/533 53 91, e-mail: vladek.bestak@gmail.com

SUVODIČ: Jasminka Fabijančić 099/5045 136, e-mail: fabijancic.j@gmail.com



SA ZABAVE 2018.

OBAVIJEŠTI I UPUTE SUDIONICIMA IZLETA

Sudionik izleta je svojom prijavom za sudjelovanjem na izletu potvrdio:

- 1) da je upoznat sa svim detaljima izleta, da je zdrav i da nema kronične bolesti koje nije prijavio vodiču izleta, te da je psihofizički spreman za napore na izletu,
- 2) da će slušati sve u dobroj namjeri izrečene upute vodiča na terenu, te da svojim djelovanjem neće ugrožavati druge sudionike izleta.
- 3) da pristupa izletu na vlastitu odgovornost. U slučaju loših vremenskih uvjeta, vodič ima pravo promijeniti rutu ili otkazati izlet.

Zbog premalog broja prijavljenih sudionika izleta s plaćenom akontacijom troškova izleta, izlet se može otkazati odmah po zaključenju liste sudionika izleta. Uplaćeni novac sudionicima izleta se vraća. Ostavlja se mogućnost vodiču izleta da s prijavljenim sudionicima izleta dogovori drugo prijevozno sredstvo (manji autobus, kombi, osobni automobili ...) te korigira troškove izleta ako je potrebno.

Zbog nepovoljnih vremenskih uvjeta na terenu, izlet se može otkazati najkasnije 12 sati prije polaska na izlet. Organizator je dužan o otkazivanju izleta odmah obavijestiti sve sudionike izleta. Uplaćeni novac sudionicima izleta se vraća.

Sudionik izleta može otkazati sudjelovanje na izletu do 5 (pet) dana prije polaska na izlet s mogućnošću povrata uplaćenog novca. Ako se izlet otkazuje zadnja 4 (četiri) dana prije polaska na izlet, povrat uplaćenog novca nije moguć. Ukoliko se radi o višednevnim izletima otkazivanje sudjelovanja je moguće najkasnije 14 dana prije održavanja izleta uz povrat uplaćenog novca. Ukoliko se izlet otkazuje do 7 dana prije održavanja izleta moguć je povrat 50% uplaćenog iznosa. Nakon toga povrat novca moguć je samo u slučaju kada sudionik izleta pronađe zamjenu. Sudionik izleta može za sebe pronaći zamjenu, no o tome mora obvezno obavijestiti vodiča / organizatora izleta.

Vodič prije polaska na izlet provjerava opremu sudionika izleta; ako netko nema opremu u skladu s zahtjevima iz najave izleta, vodič je dužan takvoj osobi zabraniti sudjelovanje na izletu. Prethodno uplaćeni troškovi se ne vraćaju.

Vodič prije polaska na izlet provjerava zdravstveno i psihofizičko stanje sudionika izleta; ako ustanovi da netko od prijavljenih sudionika neće moći izdržati napore predviđenog puta može takvoj osobi zabraniti sudjelovanje na izletu. Prethodno uplaćeni troškovi se ne vraćaju.

Zbog iznenađa pogoršanih vremenskih uvjeta na terenu vodič ima pravo promijeniti smjer kretanja i krajnje odredište, odnosno može prekinuti odvijanje izleta.

Zbog problema sa zdravstvenim stanjem pojedinih sudionika izleta vodič donosi optimalne odluke: određuje sudionike izleta koji će se pobrinuti za ugroženog člana, odnosno, u krajnjoj nuždi, prekida izlet.

Sudionik izleta mora biti član Hrvatskog planinarskog saveza s plaćenom članarinom za tekuću godinu. Člansku iskaznicu mora imati sa sobom za vrijeme izleta.

(napisano prema odredbama Pravilnika o organiziranju i vođenju izleta HPD LIPA SESVETE)

Čikola + Krupa

1.3.2025.



Čikola

Izlet na Čikolu i Krupa organiziramo u ožujku kad se može očekivati da će ove dvije prekrasne rijeke biti nabujale i da ćemo moći uživati u punini njihove ljepote.

Okupljanje planinara je do **6.00** sati u subotu 1.3. na parkiralištu kod HT-a u Sesvetama. Vozimo se autocestom prema Splitu (uz stajanje za kavu i hranu) te se nakon oko četiri sata vožnje parkiramo iznad kanjona Čikole. Uzimamo opremu za jednodnevno planinarenje kao i ferata setove te krećemo u prolazak ferate u kanjonu rijeke. Uspun uzvodno po kanjonu potrajat će oko tri sata, a većinu vremena koristit ćemo naše ferata setove na relativno laganoj ferati, težine B te na dva mjesta težine B/C. **Na kraju ferate pola sata uživamo u miru i ljepoti prirode.** Penjemo se na vrh kanjona i laganom ravnom stazom hodamo 45 minuta do našeg prijevoza. Sjedamo u naša vozila i putujemo sat i pol do mjesta Golubić



iznad rijeke Krupe otkud se 20-ak minuta spuštamo laganom stazom **do Kudinog mosta gdje pola sata uživamo u miru i ljepoti prirode**. Slijedi prolazak zanimljivom stazom uzvodno uz rijeku Krupu prema ušću Krnjeze u Krupu te uspon do Golubića i našeg prijevoza, za što će nam trebati oko sat vremena. Vožnja za Zagreb kamo dolazimo u večernjim satima.

Prijevoz: kombi

Hrana: iz ruksaka

Zahtjevnost: Kondicijski malo zahtjevno, tehnički zahtjevno

Oprema: ferata set + uobičajena planinarska oprema, štapovi, slojevita odjeća, zamjenske majice, zaštita od eventualnih oborina i vjetrova, dovoljno tekućine i hrane...

Prilog za troškove izleta: 43 eura

Moguć dodatni trošak: Najam ferata setova u Stanici planinarskih vodiča Zagreb

Obavezno ponijeti planinarsku iskaznicu s plaćenom članarinom za 2025.

Organizator izleta i vodič: Kruno Bošnjaković 0914557737, email: krunobc@gmail.com
Prijave za izlet kod organizatora izleta. Uplate u tajništvu HPD Lipa Sesvete, četvrtkom u 18 sati.

Na izletu se pridržavamo svih naputaka i epidemioloških preporuka HZZJ koje propisuju osiguranje općih i posebnih higijenskih i sigurnosnih uvjeta.

OBAVIJEŠTI I UPUTE SUDIONICIMA IZLETA

Sudionik izleta je svojom prijavom za sudjelovanjem na izletu potvrdio:

- 1) da je upoznat sa svim detaljima izleta, da je zdrav i da nema kronične bolesti koje nije prijavio vodiču izleta, te da je psihofizički spreman za napore na izletu,
- 2) da će slušati sve u dobroj namjeri izrečene upute vodiča na terenu, te da svojim djelovanjem neće ugrožavati druge sudionike izleta.
- 3) da pristupa izletu na vlastitu odgovornost. U slučaju loših vremenskih uvjeta, vodič ima pravo promijeniti rutu ili otkazati izlet.

Zbog premalog broja prijavljenih sudionika izleta s plaćenom akontacijom troškova izleta, izlet se može otkazati odmah po zaključenju liste sudionika izleta. Uplaćeni novac sudionicima izleta se vraća. Ostavlja se mogućnost vodiču izleta da s prijavljenim sudionicima izleta dogovori drugo prijevozno sredstvo (manji autobus, kombi, osobni automobili ...) te korigira troškove izleta ako je potrebno.

Zbog nepovoljnih vremenskih uvjeta na terenu, izlet se može otkazati najkasnije 12 sati prije polaska na izlet. Organizator je dužan o otkazivanju izleta odmah obavijestiti sve sudionike izleta. Uplaćeni novac sudionicima izleta se vraća.

Sudionik izleta može otkazati sudjelovanje na izletu do 5 (pet) dana prije polaska na izlet s mogućnošću povrata uplaćenog novca. Ako se izlet otkazuje zadnja 4 (četiri) dana prije polaska na izlet, povrat uplaćenog novca nije moguć. Ukoliko se radi o višednevnim izletima otkazivanje sudjelovanja je moguće najkasnije 14 dana prije održavanja izleta uz povrat uplaćenog novca. Ukoliko se izlet otkazuje do 7 dana prije održavanja izleta moguć je povrat 50% uplaćenog iznosa. Nakon toga povrat novca moguć je samo u slučaju kada sudionik izleta pronađe zamjenu. Sudionik izleta može za sebe pronaći zamjenu, no o tome mora obvezno obavijestiti vodiča / organizatora izleta.

Vodič prije polaska na izlet provjerava opremu sudionika izleta; ako netko nema opremu u skladu s zahtjevima iz najave izleta, vodič je dužan takvoj osobi zabraniti sudjelovanje na izletu. Prethodno uplaćeni troškovi se ne vraćaju.

Vodič prije polaska na izlet provjerava zdravstveno i psihofizičko stanje sudionika izleta; ako ustanovi da netko od prijavljenih sudionika neće moći izdržati napore predviđenog puta može takvoj osobi zabraniti sudjelovanje na izletu. Prethodno uplaćeni troškovi se ne vraćaju.

Zbog iznenada pogoršanih vremenskih uvjeta na terenu vodič ima pravo promijeniti smjer kretanja i krajnje odredište, odnosno može prekinuti odvijanje izleta.

Zbog problema sa zdravstvenim stanjem pojedinih sudionika izleta vodič donosi optimalne odluke: određuje sudionike izleta koji će se pobrinuti za ugroženog člana, odnosno, u krajnjoj nuždi, prekida izlet.

Sudionik izleta mora biti član Hrvatskog planinarskog saveza s plaćenom članarinom za tekuću godinu. Člansku iskaznicu mora imati sa sobom za vrijeme izleta.

(napisano prema odredbama Pravilnika o organiziranju i vođenju izleta HPD LIPA SESVETE)

IVANŠČICA

02. 03. 2025.

Ivanščica – vrh Ivanščica, KT HPO 3.4., 1060 m



Vrh Ivanščice je najviša točka Hrvatskog zagorja i ujedno najširi vidikovac na planini Ivanščici. Vršni dio Ivanščice zaposjednut je nizom objekata raznih namjena pa vrh gotovo i nema prirodnih obilježja. Prva, drvena piramida na vrhu podignuta je još 1893. godine, a danas na najvišoj točki stoji željezna razgledna piramida visoka 10 m. Oko 100 m sz. od nje je planinarski dom Josip Pasarić, a pokraj njega 60 m visok televizijski odašiljač. Na sz. strani nalazi se sjenica s vidikom prema sjeveru i zapadu. U vršnom dijelu još je nekoliko skijaških objekata i napuštena skijaška žičara.

Polazak iz Sesveta (okupljalište kod spomenika) nedjelja 02.03.2025. u 8h. Vozimo se iz Sesveta – Zlatar – Belec. Od crkve u naselju Belec vozimo u smjeru zaselka Juranščina 2,2 km na kraju asfaltirane ceste napravljeno je parkiralište gdje ostavljamo kombi i krećemo prema vrhu Ivanščica 1060nm oko 3,30 sata hoda. U planinarskom domu Pasarićeva kuća ćemo se odmoriti. Nakon pauze za ručak povratak prema kombiju.

Povratak u Sesvete u večernjim satima

KONDICISKA ZAHTJEVNOST **K1-LAGANO DO 5 SATI HODA**

TEHNIČKA ZAHTJEVNOST **T1-NE ZAHTJEVNO , hodanje bez upotrebe ruku i pomagala**

Namirnice hrana i piće: Pasarićev dom je opskrbljen sa hranom i pićem

Obavezna oprema: uobičajena planinarska, slojevita odjeća, zaštita od eventualnih oborina, vjetra i sunca, čeona svjetiljka, prva pomoć, vreća za spavanje

Preporučena dodatna oprema : hodaći štapovi, fotoaparata

Prilog troškova prijevoza po osobi : 10.00 eura

Organizator i vodič izleta : Željko Loucki - mob. 091/5443339

KLASIFIKACIJA PLANINARSKOG IZLETA/TURE/POHODA/USPONA	
KONDICISKA ZAHTJEVNOST	TEHNIČKA ZAHTJEVNOST
K1-LAGANO DO 5 SATI HODA K2-UMJERENO TEŠKO 5 - 7 SATI HODA K3-TEŠKO 7 – 9 SATI HODA K4-VRLO TEŠKO 9I VIŠE SATI HODA	T1-NE ZAHTJEVNO , hodanje bez upotrebe ruku i pomagala T2-UMJERENO ZAHTJEVNO hodanje uz povremenu upotrebu ruku T3-ZAHTJEVNO povremeno penjanje uz upotrebu ruku i pomagala(klinovi čelična užad) ZIMI upotreba dereza i cepina po potrebi T4-VRLO ZAHTJEVNO duže i zahtjevne dionice osiguranih puteva(klinovi, čelična užad) ozbiljno penjanje ZIMI konstantna upotreba dereza i cepina

OBAVIJESTI I UPUTE SUDIONICIMA IZLETA

Sudionik izleta je svojom prijavom za sudjelovanjem na izletu potvrdio:

- 1) da je upoznat sa svim detaljima izleta, da je zdrav i da nema kronične bolesti koje nije prijavio vodiču izleta, te da je psihofizički spreman za napore na izletu,
- 2) da će slušati sve u dobroj namjeri izrečene upute vodiča na terenu, te da svojim djelovanjem neće ugrožavati druge sudionike izleta.
- 3) da pristupa izletu na vlastitu odgovornost. U slučaju loših vremenskih uvjeta, vodič ima pravo promijeniti rutu ili otkazati izlet.

Zbog premalog broja prijavljenih sudionika izleta s plaćenom akontacijom troškova izleta, izlet se može otkazati odmah po zaključenju liste sudionika izleta. Uplaćeni novac sudionicima izleta se vraća. Ostavlja se mogućnost vodiču izleta da s prijavljenim sudionicima izleta dogovori drugo prijevozno sredstvo (manji autobus, kombi, osobni automobili ...) te korigira troškove izleta ako je potrebno.

Zbog nepovoljnih vremenskih uvjeta na terenu, izlet se može otkazati najkasnije 12 sati prije polaska na izlet. Organizator je dužan o otkazivanju izleta odmah obavijestiti sve sudionike izleta. Uplaćeni novac sudionicima izleta se vraća.

Sudionik izleta može otkazati sudjelovanje na izletu do 5 (pet) dana prije polaska na izlet s mogućnošću povrata uplaćenog novca. Ako se izlet otkazuje zadnja 4 (četiri) dana prije polaska na izlet, povrat uplaćenog novca nije moguć. Ukoliko se radi o višednevnim izletima otkazivanje sudjelovanja je moguće najkasnije 14 dana prije održavanja izleta uz povrat uplaćenog novca. Ukoliko se izlet otkazuje do 7 dana prije održavanja izleta moguć je povrat 50% uplaćenog iznosa. Nakon toga povrat novca moguć je samo u slučaju kada sudionik izleta pronađe zamjenu. Sudionik izleta može za sebe pronaći zamjenu, no o tome mora obvezno obavijestiti vodiča / organizatora izleta.

Vodič prije polaska na izlet provjerava opremu sudionika izleta; ako netko nema opremu u skladu s zahtjevima iz najave izleta, vodič je dužan takvoj osobi zabraniti sudjelovanje na izletu. Prethodno uplaćeni troškovi se ne vraćaju.

Vodič prije polaska na izlet provjerava zdravstveno i psihofizičko stanje sudionika izleta; ako ustanovi da netko od prijavljenih sudionika neće moći izdržati napore predviđenog puta može takvoj osobi zabraniti sudjelovanje na izletu. Prethodno uplaćeni troškovi se ne vraćaju.

Zbog iznenada pogoršanih vremenskih uvjeta na terenu vodič ima pravo promijeniti smjer kretanja i krajnje odredište, odnosno može prekinuti odvijanje izleta.

Zbog problema sa zdravstvenim stanjem pojedinih sudionika izleta vodič donosi optimalne odluke: određuje sudionike izleta koji će se pobrinuti za ugroženog člana, odnosno, u krajnjoj nuždi, prekida izlet.

Sudionik izleta mora biti član Hrvatskog planinarskog saveza s plaćenom članarinom za tekuću godinu. Člansku iskaznicu mora imati sa sobom za vrijeme izleta.

(napisano prema odredbama Pravilnika o organiziranju i vođenju izleta HPD LIPA SESVETE)

HRVATSKO PLANINARSKO DRUŠTVO
"LIPA" SESVETE

Trg Dragutina Domjanića 6/II
10360 Sesvete
www.hpdlipa.hr
Sesvete, 11.02.2025.

Pozivamo vas na planinarski izlet

VRAN, ČVRSNICA ZIMSKI USPON
(Vrhovi: Veliki Vran 2.074 m i Pločno 2.228 m,)
od 07.03.2025. do 09.03.2025.

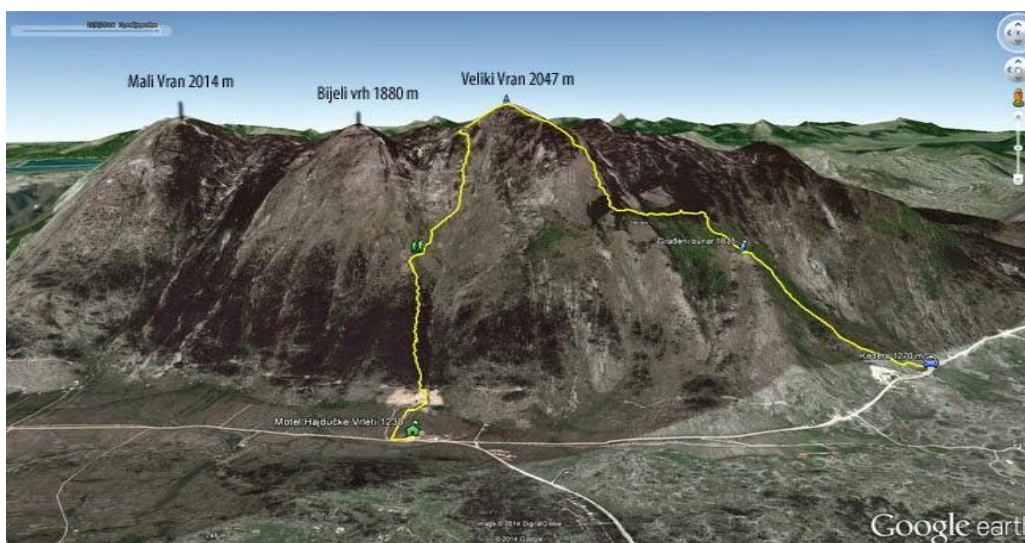

Vran je planina u BiH visine 2074 m. Nalazi se na području općine Tomislavgrada, na pola puta do Jablanice, pokraj Blidinjeg jezera nasuprot Čvrsnice. Okružen je s jugoistoka Dugim poljem (1187 m) i Blidinjskim jezerom (1183 m), s istoka Dragajicama (1435 m) i na sjeveru Kedžarom (1571 m) i Trebiševom (1273 m). Sjeverozapadno od Vrana je planina Ljubuša (1.686 m). Proteže se od jugozapada prema sjeveroistoku. Ima oblik jednostavnog čunja i nije toliko razvedena. Građena je od vapnenaca i dolomita. Ime Vran planine povezuje se s tamnim izgledom planine kada se gleda iz Dugog polja, dok pastirske priče kažu da je Vran dobio ime po jatima vrana koje su nastanjivale podnožje ove planine. Planina je mnogo opjevana u hrvatskim narodnim pjesmama, dok se u podnožju mogu vidjeti mnogobrojni stećci, svojevrсни kameni spomenici srednjovjekovnim junacima. Ima četiri vrha viša od 2000 m, a najviši vrh je Veliki Vran (2074 m). Podnožje planine obraslo je bukovom šumom i klekovinom, dok je jugoistočna strana gola, bez šume. Vran je pun vrtača, udolina i zaravni. Početna točka uspona na Veliki Vran biti će nam restoran Hajdučke Vrleti.



Čvrsnica s vrhom Pločno od 2228 mnv, nasuprot Vranu, najviša je planina u središnjim Dinaridima. Smještena je na sjevernom dijelu Hercegovine u parku prirode Blidinje. Neretva je omeđuje s istoka kao i njeni pritoci Doljanka sa sjevera i Drežanka s juga. Oko 1500 metara dubok kanjon Dive Grabovčeve proteže se od središta planine prema Neretvi. Sa sjeverozapadne strane je rasjedna udolina Dugo polje koja razdvaja Čvrsnicu od Vrana. Masiv Čvrsnice čine planiski hrpti (vijenci) Velika Čvrsnica i Vilinac te visoravni Velika Čvrsnica, Muarnica, Plas i Mala Čvrsnica. Pored najvišeg vrha Pločno postoji još pet vrhova preko 2000 m i to: Draga kosa 2217 m, Jelinak 2170 m, Kapci 2156 m, Ploča 2040 m i Veliki Vilinac 2113 m. Čvrsnica je zaštićena u sklopu parka prirode Blidinje, a geomorfološki objekt u obliku luka Hajdučka vrata ili Mijatov prolaz je zaštićen kao spomenik prirode od 1985. godine. Čvrsnica je gotovo u potpunosti obrasla šumom. Vrh Pločno (Ploča, Velika Čvrsnica) bio je najviši vrh banovine Hrvatske.



Ramsko Jezero



PROGRAM IZLETA:

Dana 07.03.2025. petak, okupljanje planinara je do **7.00** sati na parkiralištu kod spomenika Hrvatskim braniteljima u Sesvetama. Planirana je vožnja autocestom do Karlovca te dalje preko Bihaća, Drvara, Livna i Tomislavgrada stići najprije u Ramu te obići Ramsko jezero a nakon čega će mo se zaputiti na Blidinje te smjestiti u Pd Orlova Stina na samom Blidinjem jezeru.

Dana 08.03.2025. subota nakon ranog buđenja i doručka oko 7 sati, krećemo put vrha Pločno 2228mnnv planinarskom stazom, barzonje-jelinak-Pločno. Uspón traje oko 4 sati te nam treba još daljnja 4 sata za spust ka Blidinju. Visinska razlika koju ćemo savladati je oko 900 metara te će mo ukupno prijeći oko 17km. Na vrhu ima snijega i leda te je potrebna zimska oprema; dereze i cepin.

Dana 09.03.2025. nedjelja, nakon buđenja i doručku oko 07h planiran je uspon na Veliki Vran 2074mnnv. Dužina uspona je 4km i visinska razlika koju ćemo savladavati je nekih 800m, a za šta nam je potrebno nekih 2h te isto toliko i za spust natrag do motela Hajdučke Vrleti. Nakon obavljenog ručka krenuli bi na povratak za Sesvete, te planiranin povratak u Sesvete je u večernjim satima.

Troškovi noćenja u planinarskom domu je 10 eura za svaku noć.

Navedeni program izleta podložan je promjenama ovisno o uvjetima na terenu.
Broj mjesta je ograničen.

PLANINARSKA OPREMA: Planinarske cipele, zaštita od kiše i sunca, toplija odjeća za preobući, štapovi za hodanje, svjetiljka, ručnik, vreća za spavanje ili posteljina te ostala oprema za izlet, ovisno o vremenskim uvjetima.

Obavezna Zimska oprema: dereze, cepin s gurnom za vezanje na pojas, penjački pojas, kaciga te naočale za zaštitu od sunca i vjetra.

DOKUMENTI: osobna iskaznica ili putovnica i zdravstvena iskaznica, te planinarska iskaznica s markicom tekuću godinu.

PRIJEVOZ: osobnim automobilima.

Predviđeni trošak prijevoza je 60 eura, plaća se kao akontacija za sudjelovanje na izletu, troškovi smještaja i prehrane plaćaju se individualno kod pružatelja usluga.

ORGANIZATORI/VODIČI: Kruno Mamić 092 331 2512
prijave kod vodiča do četvrtka, 01.03.2025. broj mjesta limitiran.

OBAVIJESTI I UPUTE SUDIONICIMA IZLETA

Sudionik izleta je svojom prijavom za sudjelovanjem na izletu potvrdio:

- 1) da je upoznat sa svim detaljima izleta, da je zdrav i da nema kronične bolesti koje nije prijavio vodiču izleta, te da je psihofizički spreman za napore na izletu,
- 2) da će slušati sve u dobroj namjeri izrečene upute vodiča na terenu, te da svojim djelovanjem neće ugrožavati druge sudionike izleta.
- 3) da pristupa izletu na vlastitu odgovornost. U slučaju loših vremenskih uvjeta, vodič ima pravo promijeniti rutu ili otkazati izlet.

Zbog premalog broja prijavljenih sudionika izleta s plaćenom akontacijom troškova izleta, izlet se može otkazati odmah po zaključenju liste sudionika izleta. Uplaćeni novac sudionicima izleta se vraća. Ostavlja se mogućnost vodiču izleta da s prijavljenim sudionicima izleta dogovori drugo prijevozno sredstvo (manji autobus, kombi, osobni automobili ...) te korigira troškove izleta ako je potrebno.

Zbog nepovoljnih vremenskih uvjeta na terenu, izlet se može otkazati najkasnije 12 sati prije polaska na izlet. Organizator je dužan o otkazivanju izleta odmah obavijestiti sve sudionike izleta. Uplaćeni novac sudionicima izleta se vraća.

Sudionik izleta može otkazati sudjelovanje na izletu do 5 (pet) dana prije polaska na izlet s mogućnošću povrata uplaćenog novca. Ako se izlet otkazuje zadnja 4 (četiri) dana prije polaska na izlet, povrat uplaćenog novca nije moguć. Ukoliko se radi o višednevnim izletima otkazivanje sudjelovanja je moguće najkasnije 14 dana prije održavanja izleta uz povrat uplaćenog novca. Ukoliko se izlet otkazuje do 7 dana prije održavanja izleta moguć je povrat 50% uplaćenog iznosa. Nakon toga povrat novca moguć je samo u slučaju kada sudionik izleta pronađe zamjenu. Sudionik izleta može za sebe pronaći zamjenu, no o tome mora obvezno obavijestiti vodiča / organizatora izleta.

Vodič prije polaska na izlet provjerava opremu sudionika izleta; ako netko nema opremu u skladu s zahtjevima iz najave izleta, vodič je dužan takvoj osobi zabraniti sudjelovanje na izletu. Prethodno uplaćeni troškovi se ne vraćaju.

Vodič prije polaska na izlet provjerava zdravstveno i psihofizičko stanje sudionika izleta; ako ustanovi da netko od prijavljenih sudionika neće moći izdržati napore predviđenog puta može takvoj osobi zabraniti sudjelovanje na izletu. Prethodno uplaćeni troškovi se ne vraćaju.

Zbog iznenada pogoršanih vremenskih uvjeta na terenu vodič ima pravo promijeniti smjer kretanja i krajnje odrediše, odnosno može prekinuti odvijanje izleta.

Zbog problema sa zdravstvenim stanjem pojedinih sudionika izleta vodič donosi optimalne odluke: određuje sudionike izleta koji će se pobrinuti za ugroženog člana, odnosno, u krajnjoj nuždi, prekida izlet.

Sudionik izleta mora biti član Hrvatskog planinarskog saveza s plaćenom članarinom za tekuću godinu. Člansku iskaznicu mora imati sa sobom za vrijeme izleta.

FERATA FORTICA PERUNIKA 28. - 30. 03. 2025.



Ovaj uspon po ferrati zanimljiv je po tome što cijelo vrijeme prolazi grebenom, pa predstavlja pravu atrakciju jer je nalik na minijaturne alpske ferrate. Sve što se više penjemo svakim korakom vidici su širi i ljepši. Ferrata je solidno napravljena nije teška ni krušljiva, a vidici su prekrasni. Neprekidna dužina ferrate je 400 m. Započinje od Kapelice s 15 m i završava na 250 m. Visinska razlika 235 m. Vrijeme uspona okvirno 45 minuta. Drugi dio ferrate prolazi sjeveroistočnom stranom podno tvrđave Fortice

Omiška Dinara, obalno gorje Dinarskog planinskog lanca ili Dinarida uzdiže se iznad Omiša. Ova mala srednjo-dalmatinska planina duga je 16 km i široka 1 km, s najvišim vrhom Imer - Kulom 864 m. Proteže se od Omiša do planinskog prijevoja Dubci. Ona je prirodni nastavak Poljičke planine razdijeljene rijekom Cetinom u davnoj geološkoj prošlosti. Dok je sjeverni i sjeverozapadni dio planine strm i ograđen kanjonom Cetine, koji je dijeli od Mosora i Poljičke planine, južni i jugozapadni dio se postupno spušta do mora i veže s Biokovom na prijevoju Dubci kod Vruje. Pored mnogobrojnih planinarskih staza, visoke stijene kanjona Cetine su poznata penjališta u kojima se nalazi više od 50 smjerova različitih težina za slobodne penjače.

Nadaleko ne postoji ovakav mali prostor sa tako puno ljepote, izazova i odredišta koja su svako za sebe jedan čudesni svijet koji treba posjetiti i u njega zaviriti. Omiška Dinara, je jedinstveni spoj planine, mora i rijeke, kombinacija kamena, borove šume, lijepih vidika i bogate kulturne baštine. Priroda je ovdje bila izdašno kreativna, pa je i povijest ovog kraja izuzetno zanimljiva.



Polazak iz Sesveta (okupljalište kod spomenika) petak 28.03.2025. u 16h.

Vozimo se autocestom Lučko - Prgomet i dalje cestom do planinarskog doma Malačka gdje noćimo.

Subota polazak prema Omišu u 8h. Očekivani polazak na feratu oko 9,30h sam uspon traje oko 1h ovisi o veličini grupe do 2h. Obilazak Omiške tvrđave i povratak u Omiš. Nakon kraćeg odmora krećemo do polazne točke na feratu Perunika u Podstrani. Očekivani uspon traje oko 1h ovisi o veličini grupe do 2h. Povratak do planinarskog doma Malačka.

Nedjelja polazak u 8h do planinarske kuće pod Koludrom od kuda bi krenuli na Splitski klinčani put na Orlove stijene.

Na sve tri ferate moguć je uspon normalnom planinarskom stazom.

Planirani dolazak u Sesvete u kasnim večernjim satima.

KONDICISKA ZAHTJEVNOST	K1-LAGANO DO 5 SATI HODA
TEHNIČKA ZAHTJEVNOST	T4-VRLO ZAHTJEVNO duže i zahtjevne dionice osiguranih puteva(klinovi, čelična užad) ozbiljno penjanje ZIMI konstantna upotreba dereza i cepina

Obavezna oprema: pojas, kaciga, samo osiguravajući komplet ili ipsilon uobičajena planinarska, slojevita odjeća, zaštita od sunca, eventualnih oborina i vjetrova, kapa, rukavice, čona svjetiljka, prva pomoć,

Preporučena dodatna oprema : hodački štapovi, fotoapararat

Prilog troškova prijevoza po osobi : 70,00 eura

Noćenje: 30,00 eura

Hrana: u dom Malačka je mogući dogovor za zajedničku večeru i doručak Švedski stol

Organizator i vodič izleta : Željko Loucki - mob. 091/5443339

KLASIFIKACIJA PLANINARSKOG IZLETA/TURE/POHODA/USPONA	
KONDICISKA ZAHTJEVNOST	TEHNIČKA ZAHTJEVNOST
K1-LAGANO DO 5 SATI HODA K2-UMJERENO TEŠKO 5 - 7 SATI HODA K3-TEŠKO 7 – 9 SATI HODA K4-VRLO TEŠKO 9I VIŠE SATI HODA	T1-NE ZAHTJEVNO , hodanje bez upotrebe ruku i pomagala T2-UMJERENO ZAHTJEVNO hodanje uz povremenu upotrebu ruku T3-ZAHTJEVNO povremeno penjanje uz upotrebu ruku i pomagala(klinovi čelična užad) ZIMI upotreba dereza i cepina po potrebi T4-VRLO ZAHTJEVNO duže i zahtjevne dionice osiguranih puteva(klinovi, čelična užad) ozbiljno penjanje ZIMI konstantna upotreba dereza i cepina

OBAVIJESTI I UPUTE SUDIONICIMA IZLETA

Prijava za izlete smatra se važećom kada je uplaćena akontacija (udio) za troškove navedena u najavi izleta. Visinu akontacije određuju organizatori, odnosno vodiči izleta, a ovisi o predviđenim ukupnim troškovima.

Sudionik izleta je svojom prijavom za sudjelovanjem na izletu potvrdio:

- 1) da je upoznat sa svim detaljima izleta, da je zdrav i da nema kronične bolesti koje nije prijavio vodiču izleta, te da je psihofizički spreman za napore na izletu,
- 2) da će slušati sve u dobroj namjeri izrečene upute vodiča na terenu, te da svojim djelovanjem neće ugrožavati druge sudionike izleta.
- 3) da pristupa izletu na vlastitu odgovornost. U slučaju loših vremenskih uvjeta, vodič ima pravo promijeniti rutu ili otkazati izlet.

Zbog premalog broja prijavljenih sudionika izleta s plaćenom akontacijom troškova izleta, izlet se može otkazati odmah po zaključenju liste sudionika izleta. Uplaćeni novac sudionicima izleta se vraća. Ostavlja se mogućnost vodiču izleta da s prijavljenim sudionicima izleta dogovori drugo prijevozno sredstvo (manji autobus, kombi, osobni automobili ...) te korigira troškove izleta ako je potrebno.

Zbog nepovoljnih vremenskih uvjeta na terenu, izlet se može otkazati najkasnije 12 sati prije polaska na izlet. Organizator je dužan o otkazivanju izleta odmah obavijestiti sve sudionike izleta. Uplaćeni novac sudionicima izleta se vraća.

Sudionik izleta može otkazati sudjelovanje na izletu do 5 (pet) dana prije polaska na izlet s mogućnošću povrata uplaćenog novca. Ako se izlet otkazuje zadnja 4 (četiri) dana prije polaska na izlet, povrat uplaćenog novca nije moguć. Ukoliko se radi o višednevnim izletima otkazivanje sudjelovanja je moguće najkasnije 14 dana prije održavanja izleta uz povrat uplaćenog novca. Ukoliko se izlet otkazuje do 7 dana prije održavanja izleta moguć je povrat 50% uplaćenog iznosa. Nakon toga povrat novca moguć je samo u slučaju kada sudionik izleta pronađe zamjenu. Sudionik izleta može za sebe pronaći zamjenu, no o tome mora obvezno obavijestiti vodiča / organizatora izleta.

Vodič prije polaska na izlet provjerava opremu sudionika izleta; ako netko nema opremu u skladu s zahtjevima iz najave izleta, vodič je dužan takvoj osobi zabraniti sudjelovanje na izletu. Prethodno uplaćeni troškovi se ne vraćaju.

Vodič prije polaska na izlet provjerava zdravstveno i psihofizičko stanje sudionika izleta; ako ustanovi da netko od prijavljenih sudionika neće moći izdržati napore predviđenog puta može takvoj osobi zabraniti sudjelovanje na izletu. Prethodno uplaćeni troškovi se ne vraćaju.

Zbog iznenada pogoršanih vremenskih uvjeta na terenu vodič ima pravo promijeniti smjer kretanja i krajnje odredište, odnosno može prekinuti odvijanje izleta.

Zbog problema sa zdravstvenim stanjem pojedinih sudionika izleta vodič donosi optimalne odluke: određuje sudionike izleta koji će se pobrinuti za ugroženog člana, odnosno, u krajnjoj nuždi, prekida izlet.

Sudionik izleta mora biti član Hrvatskog planinarskog saveza s plaćenom članarinom za tekuću godinu. Člansku iskaznicu mora imati sa sobom za vrijeme izleta.

(napisano prema odredbama Pravilnika o organiziranju i vođenju izleta HPD LIPA SESVETE)



HPD
LIPA SESVETE od 1952.

Trg Dragutina Domjanića 6/II
10360 Sesvete

www.hpdlipa.hr
hpd.lipa.sesvete@hps.hr

Sesvete, 10.02.2025.

HRVATSKO PLANINARSKO DRUŠTVO "LIPA" SESVETE

SEKCIJA DRUŠTVENIH IZLETA „HA LIP“



Poziva vas na dvodnevni planinarski izlet

OTOČKE OBILAZNICE



CRES - LOŠINJ

subota/nedjelja, 05. i 06. travnja 2025.

SUBOTA, 5. travnja

Sastanak u Sesvetama na parkiralištu kod spomenika Hrvatskim braniteljima do **5.20** sati. Polazak autobusa u **5.30**. Nakon cca 3 sata vožnje (uz jedno zaustavljanje) autocestom Zagreb – Rijeka, izlaz Oštrovica i preko otoka Krka dolazimo do trajektne luke Valbiska. Trajekt polazi u **9.15**. Vožnja trajektom do luke Merag na Cresu 25 min.

Otok Cres se nalazi na sjevernom dijelu Kvarnerskog zaljeva i pruža se u pravcu sjever-jug. Površinom je najveći (405,8 km²) otok na Jadranu. Dug je 66 km, širok od 2 do 12 km, dok dužina obalne crte iznosi 268 km. U povijesti je bio povezan s otokom Lošinjem tankom prevlakom, a kasnije je prokopan kanal kojim su otoci odvojeni. Cres je brdovit otok, a s vrhova Gorica (648 m) i Sis (639 m) pruža se jedinstven pogled na cijeli Kvarnerski zaljev. Obala otoka jest razvedena i obiluje mnogim uvalama i šljunkovitim plažama na svojem zapadnom i južnom dijelu, dok su sjeverni i istočni dio ovjenčani strmim i surovim stijenama.

Grupa A planinari od: trajektna luka - selo Merag – Meraška jama – vidikovac Sv. Bartolomej (314 m) s ruševinom crkvice – grad Cres, u trajanju od cca 2,5 sata laganog hoda od 7 km. Ostali (**grupa B**) nakon silaska s trajekta nastavlja vožnju autobusom do grada Cresa, razgledavanje i odmor do dolaska **grupe A**.

Slijedi vožnja do prijevoja Križići (najuži dio otoka) i od tuda zajedno krećemo na drugo planinarenje: Križići (371 m) - uspon na vrh Sis (639 m) te spust natrag na prijevoj (cca 2 sata).

Sis (639 m) - KT HPO, drugi je po visini vrh otoka Cresa. Vidik s vrha obuhvaća cijeli istočni i južni obzor. Osim Cresa, dobro se vide Velebit i planina Osorščica na Lošinju. Planinarska staza za uspon na vrh Sis počinje na izraženom cestovnom prijevoju zvanom Križić, gdje je otok Cres najuži, širok samo dva kilometra. Markacije vode najprije uz betonski zid izgrađen radi obrane od velikih udara vjetrova te se strmo uspinju korak po korak uz suhozid, stoljetni podsjetnik na čovjekovu prisutnost. Za 45 minuta stiže se na vrh Sis. Tu se također nalazila prapovijesna gradina.

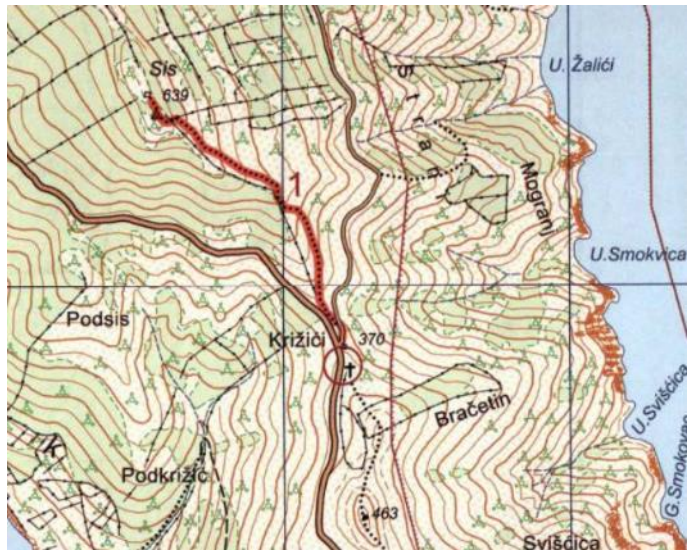
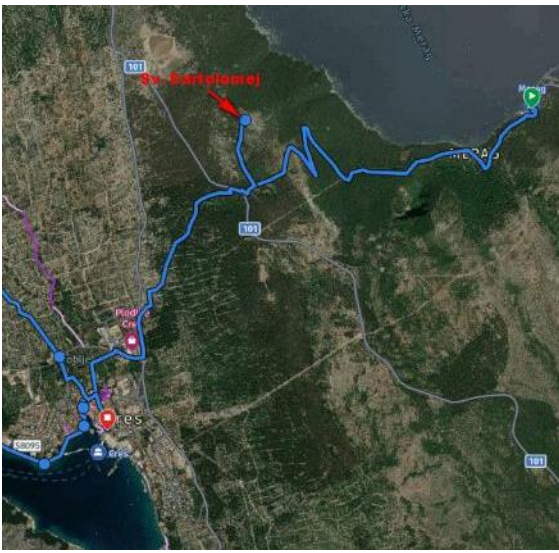

U popodnevnim satima slijedi odlazak autobusom do smještaja u Nerezinama. Večera, druženje i noćenje.

NEDJELJA, 6. travnja

Nakon doručka i spremanja stvari u autobus odlazak do polazne točke za planinarenje na Osorščicu. Krećemo u pravcu prijevoja Počivalice (246 mnv). Dalje nastavljamo do kapelice Sv.Mikul (557 mnv) - KT HPO, gdje je odmor i ručak iz ruksaka. Od kapelice grebentskim putem krećemo u pravcu vrha Televrin (589 mnv) i planinarske kuće Sv. Gaudent (274 mnv), te se spuštamo prema Osoru. Vrijeme hodanja oko 6 - 7 sati. Za slabije hodače postoji varijanta pješaćenja od Osora do planinarske kuće Sv. Gaudent i natrag u trajanju od 3 sata.

Lošinjsko otočje obuhvaća otok Lošinj (74,68 km²), te manje otoke: Unije (16,77 km²), Ilovik (5,88 km²), Susak (3,76 km²), Vele Srakane (1,17 km²), kao i niz mali otoka i otočića: Karbarus, Zabodarski, Murtar, Koludarc, Kozjak, Sv. Petar, Vele i Male Orjule, Palacol, Oruda, Trasorka, te Veli i Mali Osir, koji su prave oaze mira i kupanja. Glavna karakteristika lošinjske klime su blage zime i ne suviše vruća ljeta.

Na sjevernom dijelu otoka Lošinja pruža se više od 10 km dugačak greben **Osorščice**. To je tipična krška planina vapnenačke građe sa svim obilježjima tipičnim za priobalne i otočne planine. U planinarskom je smislu zbog ljepote vidika, pristupačnosti te planinarskog doma na svojem hrptu Osorščica jedna od najatraktivnijih planina hrvatskih otoka. Cresko-lošinjsko otočje zvalo se u antičko doba zajedničkim imenom Apsyrtides. Najviši vrh Televrin (589 mnv) nalazi se na zapadnoj strani Osorščice.

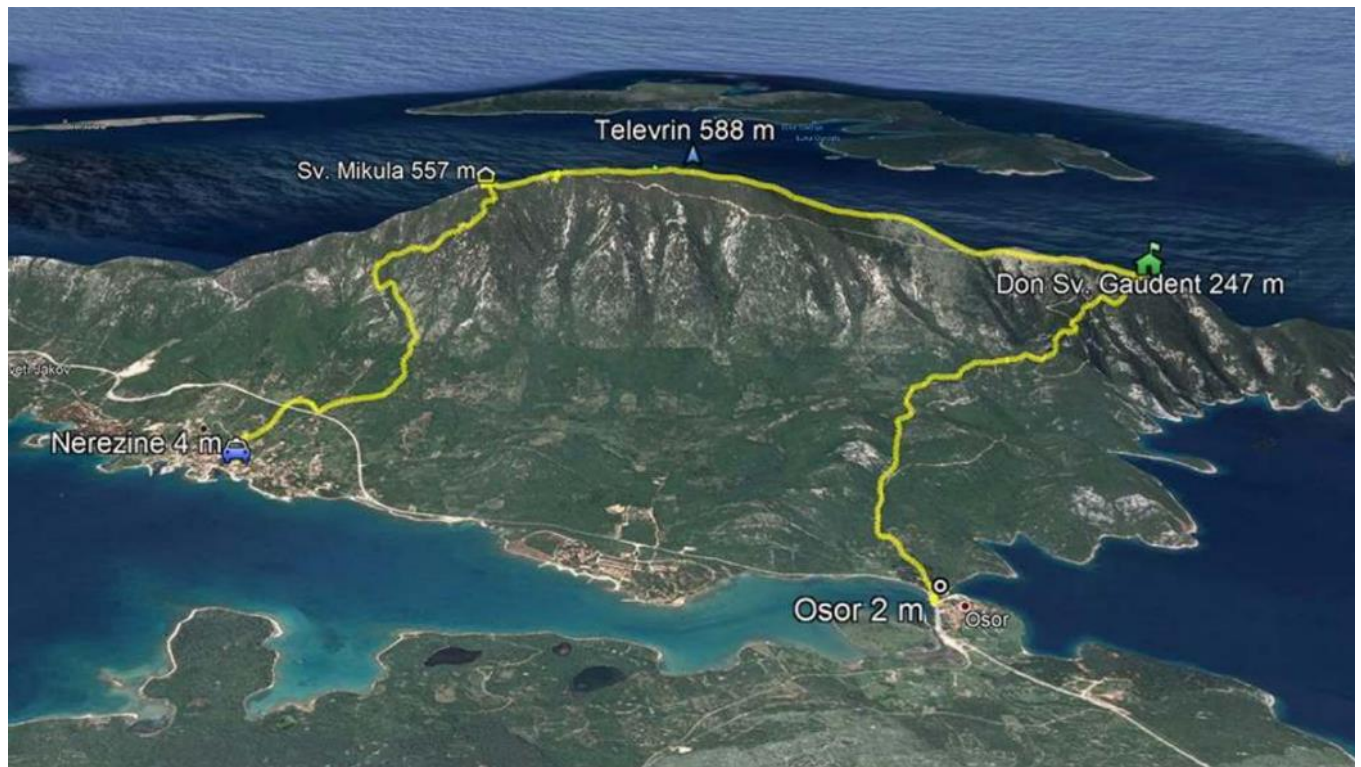

Spilja sv.Gaudencija – Spilja u kojoj se sklonio osorski biskup Sv.Gaudencije pred progonom oholih osorskih plemića. Ovdje je boravio niz godina čineći pokoru, te je isprosio od Boga milost da na otocima Cresu i Lošinju nema zmija otrovnica, ako se koja i donese, odmah bi uginula.

Osor grad spomenik povijesti i kulture, do 15.st. glavni grad Cresa i Lošinja. Nekad sjedište biskupa. Umjetničke priredbe i poznate „Osorske glazbene večeri“ pretvaraju ovaj gradić za vrijeme ljetnih mjeseci u jedno od najživljih mjesta na otoku. S otokom Lošinjem povezan pokretnim mostom.

Nakon razgleda Osora, ručka u vlastitoj režiji i odmora, polazak autobusa prema trajektnoj luci Merag. Trajekt polazi u **17.30**. Dolazak u Sesvete oko **21.30** sati.

Predviđeno vrijeme hodanja: 1. dan - Cres 4,5 sata; 2. dan - Osorščica 6-7 sati
Tehnički nije zahtjevno; kondicijski umjereno teško

Udio/prilog u troškovima prijevoza: **60 eura** (minimalni broj sudionika 30); **50 eura** (na 35 sudionika).
Konačni iznos ovisit će o ukupnom broju sudionika i eventualnim troškovima u tijeku puta.

U ovaj iznos uključen je trošak prijevoza autobusom na relaciji Sesvete – Merag – Nerezine - Sesvete, trajekt Valbiska - Merag, prijevoz autobusom po otocima Cres i Lošinj.

SMJEŠTAJ: Hotel Manora, Mandalenska 26b, Nerezine, <https://www.manora-losinj.hr/hr>

Planirani troškovi smještaja: 54 do 64 eura (uključeno: 1 noćenje, večera i doručak), ovisno da li je smještaj u dvokrevetnoj ili trokrevetnoj sobi.

Plaća se individualno davatelju usluge (informacije kod vodiča).

PREHRANA: tijekom putovanja i planinarenja (ručak): hrana i piće iz ruksaka ili u ugostiteljskim objektima.
Plaćanje individualno davateljima usluga. Za hodanje nositi 2 litre vode.

OPREMA: Planinarske cipele za hodanje po kršu, zaštita od kiše (pelerina, kišobran...), zaštita od sunca (kapa, sunčane naočale), štapovi za hodanje, baterijska svjetiljka, pribor za osobnu higijenu, lončić za vodu, zamjenske tenisice, kupaći kostim za bazen, te ostala oprema za višednevni izlet.

Nositi manji ruksak (30 – 40 litara) za planinarenje. Potrebnu putnu prtljagu spakirati u putnu torbu/kofer.

DOKUMENTI: osobna i zdravstvena iskaznica, te **planinarska iskaznica s markicom za 2025.**

Vodiči zadržavaju pravo promjena programa za slučaj novonastalih i neplaniranih okolnosti na terenu.

ORGANIZATORI za HPD LIPA SESVETE

VODIČ: Vladimir Beštak 091/533 53 91 e-mail: vladek.bestak@gmail.com

VODIČ: Jasminka Fabijančić 099/5045 136 e-mail: fabijancic.j@gmail.com

Prijave s **uplatom** planiranih **troškova prijevoza od 60 eura i akontacije za smještaj u iznosu 20 eura**, četvrtkom od 18.00 - 19.00 sati u tajništvu HPD LIPA ili kod vodiča čim prije **zbog rezervacije smještaja i prijevoza, najkasnije do 13.03.2025.**, odnosno do popune mjesta.



Sa Sisa



Grad Cres

OBAVIJESTI I UPUTE SUDIONICIMA IZLETA

Sudionik izleta je svojom prijavom za sudjelovanjem na izletu potvrdio:

- 1) da je upoznat sa svim detaljima izleta, da je zdrav i da nema kronične bolesti koje nije prijavio vodiču izleta, te da je psihofizički spreman za napore na izletu,
- 2) da će slušati sve u dobroj namjeri izrečene upute vodiča na terenu, te da svojim djelovanjem neće ugrožavati druge sudionike izleta.
- 3) da pristupa izletu na vlastitu odgovornost. U slučaju loših vremenskih uvjeta, vodič ima pravo promijeniti rutu ili otkazati izlet.

Zbog premalog broja prijavljenih sudionika izleta s plaćenom akontacijom troškova izleta, izlet se može otkazati odmah po zaključenju liste sudionika izleta. Uplaćeni novac sudionicima izleta se vraća. Ostavlja se mogućnost vodiču izleta da s

prijavljenim sudionicima izleta dogovori drugo prijevozno sredstvo (manji autobus, kombi, osobni automobili ...) te korigira troškove izleta ako je potrebno.

Zbog nepovoljnih vremenskih uvjeta na terenu, izlet se može otkazati najkasnije 12 sati prije polaska na izlet. Organizator je dužan o otkazivanju izleta odmah obavijestiti sve sudionike izleta. Uplaćeni novac sudionicima izleta se vraća.

Sudionik izleta može otkazati sudjelovanje na izletu do 5 (pet) dana prije polaska na izlet s mogućnošću povrata uplaćenog novca. Ako se izlet otkazuje zadnja 4 (četiri) dana prije polaska na izlet, povrat uplaćenog novca nije moguć. **Ukoliko se radi o višednevnim izletima otkazivanje sudjelovanja je moguće najkasnije 14 dana prije održavanja izleta uz povrat uplaćenog novca. Ukoliko se izlet otkazuje do 7 dana prije održavanja izleta moguć je povrat 50% uplaćenog iznosa. Nakon toga povrat novca moguć je samo u slučaju kada sudionik izleta pronađe zamjenu. Sudionik izleta može za sebe pronaći zamjenu, no o tome mora obvezno obavijestiti vodiča / organizatora izleta.**

Vodič prije polaska na izlet provjerava opremu sudionika izleta; ako netko nema opremu u skladu s zahtjevima iz najave izleta, vodič je dužan takvoj osobi zabraniti sudjelovanje na izletu. Prethodno uplaćeni troškovi se ne vraćaju.

Vodič prije polaska na izlet provjerava zdravstveno i psihofizičko stanje sudionika izleta; ako ustanovi da netko od prijavljenih sudionika neće moći izdržati napore predviđenog puta može takvoj osobi zabraniti sudjelovanje na izletu. Prethodno uplaćeni troškovi se ne vraćaju.

Zbog iznenada pogoršanih vremenskih uvjeta na terenu vodič ima pravo promijeniti smjer kretanja i krajnje odredište, odnosno može prekinuti odvijanje izleta.

Zbog problema sa zdravstvenim stanjem pojedinih sudionika izleta vodič donosi optimalne odluke: određuje sudionike izleta koji će se pobrinuti za ugroženog člana, odnosno, u krajnjoj nuždi, prekida izlet.

Sudionik izleta mora biti član Hrvatskog planinarskog saveza s plaćenom članarinom za tekuću godinu. Člansku iskaznicu mora imati sa sobom za vrijeme izleta.

(napisano prema odredbama Pravilnika o organiziranju i vođenju izleta HPD LIPA SESVETE)



www.hpdlipa.hr
hpd.lipa.sesvete@hps.hr
www.facebook.com/lipa.sesvete

HRVATSKO PLANINARSKO DRUŠTVO "LIPA" SESVETE

Trg Dragutina Domjanića 6/2, 10360 Sesvete

PLAN IZLETA I DOGAĐANJA U 2025. GODINI

DATUM	PODRUČJE IZLETA	ORGANIZATOR / VODIČ
SIJEČANJ		
04. -06.01.	SREDNJI VELEBIT ● BAŠKE OŠTARIJE	NIZ GORE (Ž.Loucki)
11. -12.01.	JUŽNI VELEBIT ● SVETO BRDO-VLAŠKI GRAD	NIZ GORE (A.Močiljanin)
12.01.	MEDVEDNICA ● HORVATOV POHOD (23. Zimski pl.pohod Sesvete - Lipa)	UO HPD LIPA
18.01. (sub)	SESVETSKO PRIGORJE ● VINCEKOVO	HAIJ LIP (V.Beštak)
18.01. (sub)	GORSKI KOTAR ● SNJEŽNIK-PLATAK	NIZ GORE (Ž.Loucki)
25.01. (sub)	SLOVENIJA ● SNEŽNIK	GORSKA (K.Mamić)
VELJAČA		

01.02. (sub) 02.02. 02.02. 07.02. (pet) 08.-09.02. 14.-16.02. 15.-16.02. 16.02. 21.-23.02. 28.2.-2.03.	MEDVEDNICA ● NOĆNI USPON DO LIPE HRV. ZAGORJE ● RAVNA GORA SAMOBORSKO GORJE - KRUŽNA TURA LIPINA PLANINARSKA ZABAVA DINARA BiH ● ČVRSNICA SJEVERNI VELEBIT ● ZAVIŽAN, PREKO JEZERA OBITELJSKI IZLET ● MEĐIMURJE - ŠTRIGOVSKA KRUŽNA STAZA BiH ● PLANINE OKO MOSTARA OTOCI VIS I BIŠEVO	HAJ LIP/GORSKA NIZ GORE (Ž.Loucki) NIZ GORE (N.Drame) HAJ LIP NIZ GORE (A.Močiljanin) GORSKA (K.Mamić) NIZ GORE (Ž.Loucki) Vesna Šarić NIZ GORE (Ž.Kosalec) NIZ GORE (Ž.Kosalec)
OŽUJAK		
01.03.(sub) 02.03. 08.03. (sub) 15.03. (sub) 16.03. 23.03. 29.-30.03. 30.03.	ČAZMA ● METLARSKA ZABAVA GORSKI KOTAR ● KLEK DALMATINSKA ZAGORA ● FERATA ČIKOLA JUŽNI VELEBIT ● CRNOPAC - STAZA MALOG PRINCA HRV. ZAGORJE ● IVANŠČICA OBITELJSKI IZLET ● GORSKI KOTAR - SKRADSKI VRH OMIŠKA DINARA ● via ferata FORTICA / PERUNIKA HRV. ZAGORJE ● STRAHINJŠČICA	HAJ LIP (V.Beštak) NIZ GORE (Ž.Loucki) GORSKA (K.Bošnjaković) GORSKA (K.Mamić) NIZ GORE (Ž.Loucki) Vesna Šarić NIZ GORE (Ž.Loucki) GORSKA (G.Leko)
TRAVANJ		
05.04. (sub) 05.-06.04. 13.04. 13.04. 26.04. (sub) 26.-27.04. 27.04.	JUŽNI VELEBIT ● MALA PAKLENICA HRV. PRIMORJE ● CRES I LOŠINJ MEDVEDNICA ● CVJETNICA, G.Čučerje - M.Bistrica OBITELJSKI IZLET ● SLOVENIJA-ROGLA / PUT IZMEĐU KROŠANJA ISTRA ● 7 SLAPOVA RIJEKE MIRNE DINARA ● FERRATA "DINARIDI - OŠLJAK" LIKA ● ČORKOVA UVALA	GORSKA (K.Bošnjaković) HAJ LIP (V.Beštak) HAJ LIP (J.Fabijančić) Vesna Šarić NIZ GORE (Ž.Loucki) GORSKA (K.Bošnjaković) HAJ LIP (Fabijančić/Čorak)
SVIBANJ		
01.-04.05. 10.05. (sub) 11.05. 11.05. 17.05. (sub) 17.05. (sub) 24.05. 30.-31.05. 31.05 (sub) 31.05 (sub) 30.5-01.06.	BiH ● KAMEŠNICA - ZAVELIN - TROGLAV GORSKI KOTAR ● RISNJAK SLOVENIJA ● GOLICA / KOŠUTA OBITELJSKI IZLET ● OTOK KRK / POUČNA STAZA „PUT LOKVI“ JUŽNI VELEBIT ● STAZA MALOG PRINCA SLOVENIJA ● MARTULJSKA BISTRICA SLOVENIJA ● VELIKA PLANINA DINARA ● SINJAL UČKA ● DANI HRVATSKIH PLANINARA SLOVENIJA ● KARAVANKE - ferate HVADNIK / JERM'N JUŽNI VELEBIT ● MALA PAKLENICA	GORSKA (Mamić/Kosalec) GORSKA (G.Leko) NIZ GORE (N.Drame) Vesna Šarić NIZ GORE (Ž.Loucki) GORSKA (K.Bošnjaković) GORSKA (G.Leko) NIZ GORE (M.Poldrugáč) HAJ LIP (V.Beštak) GORSKA (K.Bošnjaković) NIZ GORE (Ž.Loucki)
LIPANJ		
07.06. (sub) 07.-08.06. 08.06. 14.06. 15.06. 21.-22.06. 21.-22.06. 28.-29.06. 28.6.-04.7.	SLOVENIJA ● KRVAVEC / KOMPOTELA VELEBIT ● OPŠ - ZAVRŠNI IZLET OBITELJSKI IZLET ● SLOVENIJA - BLED (KANJON VINTGAR) SREDNJI VELEBIT ● BUDAKOVO BRDO MEDVEDNICA-LIPA ● DAN HPD LIPA JUŽNI VELEBIT ● VIŠERUJNO SLO/AUT ● CJAJNIK / KOŠUTNIKOV TURM BiH ● SUSRET HPD „VITEZ“ i HPD „LIPA“ CRNA GORA i BiH ● DURMITOR	GORSKA (G.Leko) Kosalec, Močiljanin Vesna Šarić NIZ GORE (Ž.Loucki) UO HPD LIPA NIZ GORE (Ž.Loucki) GORSKA (K.Bošnjaković) HAJ LIP (Fabijančić/Beštak) NIZ GORE (Kosalec/Močiljanin)
SRPANJ		
05.07. (sub) 12.07. (sub) 12.07. (sub) 17.-20.07. 19.07. (sub) 26.-27.07. 26.-27.07.	SLOVENIJA ● KARAVANKE - BEGUNJŠČICA GORSKI KOTAR ● SAMARSKÉ STIJENE SLOVENIJA ● JULIJSKE ALPE - VISOKA PONCA ITALIJA ● TOFANA DI MEZZO / M.CRISTALLO / M.PATERNO SLOVENIJA ● KAMNIŠKO-SAVINJSKE ALPE / LOGARSKA DOLINA JUŽNI VELEBIT ● SVETO BRDO - DUŠICE SLOVENIJA ● TRIGLAVSKA JEZERA	GORSKA (G.Leko) NIZ GORE (Ž.Loucki) GORSKA (K.Bošnjaković) GORSKA (K.Bošnjaković) GORSKA (G.Leko) NIZ GORE (Ž.Loucki) GORSKA (G.Leko)
KOLOVOZ		
03.-08.08. 10.08. 16.-24.08. 24.08.	ITALIJA ● DOLOMITI / OKOLICA CORTINA D'AMPEZZO GORSKI KOTAR ● BJELOLASICA TURA PO VELEBITU SLOVENIJA ● BEGUNJŠČICA - KRUŽNA TURA	NIZ GORE (Ž.Kosalec) NIZ GORE (Ž.Loucki) NIZ GORE (Ž.Loucki) NIZ GORE (N.Drame)

31.08.	MEDVEDNICA ● 22. LJETNI PLANINARSKI POHOD NA LIPU	UO HPD LIPA
RUJAN		
06.09. (sub)	SREDNJI VELEBIT ● BUDAKOVO BRDO - VISIBABA	GORSKA (M.Poldrugač)
06.-07.09.	SLOVENIJA ● KAMNIŠKO-SAVINJSKE ALPE	GORSKA (G.Leko)
07.09.	GORSKI KOTAR ● KAMENJAK	NIZ GORE (Ž.Loucki)
13.09. (sub)	JUŽNI VELEBIT ● SVETO BRDO	GORSKA (K.Mamić)
14.09.	OBITELJSKI IZLET ● SR.VELEBIT - BAŠKE OŠTARIJE	Vesna Šarić
19.-21.09.	BIOKOVO	NIZ GORE (Ž.Loucki)
20.09. (sub)	SLOVENIJA ● JULIJSKE ALPE - TOSC	GORSKA (G.Leko)
21.09.	MEDVEDNICA-LIPA ● GLJIVARSKI KOTLIĆ NA LIPI	UO HPD LIPA
24.-28.09.	OTOČKA OBILAZNICA ● OTOK MLJET	HAJ LIP (Fabijančić/Beštak)
LISTOPAD		
04.10. (sub)	UČKA	NIZ GORE (Ž.Loucki)
04.10. (sub)	GORSKI KOTAR ● ZELENI VIR - BROD MORAVICE	GORSKA (G.Leko)
10.-12.10.	DALMACIJA ● PELJEŠAC - SV.ILIJA	NIZ GORE (M.Poldrugač)
12.10.	OBITELJSKI IZLET ● LIKA - GACKA DOLINA	Vesna Šarić
18.-19.10.	DALMATINSKA ZAGORA ● FERATA ČIKOLA / KIJEVSKI BAT	NIZ GORE (Ž.Loucki)
19.10.	KESTENIJADA NA LIPI	UO HPD LIPA
24.-26.10.	VELEBIT ● PREMUŽIĆEVA STAZA U 2-3 DANA	NIZ GORE (Ž.Kosalec)
25.10. (sub)	KORDUN ● BARAĆEVE ŠPILJE	GORSKA (K.Janković)
STUDENI		
08.11. (sub)	SJEVERNI VELEBIT ● ROŽANSKI KUKOVI	NIZ GORE (Ž.Loucki)
9.11.	OBITELJSKI IZLET ● POUNJE - HRVATSKA KOSTAJNICA	Vesna Šarić
15.11. (sub)	ZAPADNA MEDVEDNICA	HAJ LIP (V.Beštak)
15.-18.11.	BIH ● PLANINE OKO SARAJEVA	NIZ GORE (Ž.Kosalec)
22.11. (sub)	JUŽNI VELEBIT ● BAT - VIA FERATA	NIZ GORE (Ž.Loucki)
23.11.	MEDVEDNICA-LIPA ● 25 GODINA KAPELE NA LIPI	UO HPD LIPA
PROSINAC		
07.12.	SAMOBORSKO GORJE ● JAPETIĆ - OŠTRC	NIZ GORE (Ž.Loucki)
13.-14.12.	TRANSVERZALA MEDVEDNICOM	NIZ GORE (Ž.Kosalec)
20.-21.12.	OTOK KRK ● OPROŠTAJ OD STARE GODINE	NIZ GORE (Ž.Loucki)

OŽUJAK / LIPANJ	OPĆA PLANINARSKA ŠKOLA HPD LIPA SESVETE	Željko Kosalec
--------------------	---	----------------

Organizatori / vodiči izleta:



Vladimir Beštak	091 5335 391	vladek.bestak@gmail.com
Krunoslav Bošnjaković	091 455 7737	krunobc@gmail.com
Nataša Drame	099 234 9982	natandrame@gmail.com
Jasminka Fabijančić	099 5045 136	fabijancic.j@gmail.com
Katarina Janković	099 3164 433	kativajel@gmail.com
Željko Kosalec	092 294 4771	zeljkokosalec@gmail.com
Goran Leko	095 9254 166	goranleko80@gmail.com
Željko Loucki	091 544 3339	zeljko.loucki@gmail.com
Kruno Mamić	092 331 2512	kruno.mamic@gmail.com
Anđelko Močiljanin	098 819 055	mociljanin.andjelko@gmail.com
Maja Poldrugač	091 789 2081	majapoldruga@yahoo.com
Vesna Šarić	091 3660 430	vesnasaric.retkovec@gmail.com

OBAVIJESTI I UPUTE SUDIONICIMA IZLETA

Prijava za izlete smatra se važećom kada je uplaćena akontacija (udio) za troškove navedena u najavi izleta. Visinu akontacije određuju organizatori, odnosno vodiči izleta, a ovisi o predviđenim ukupnim troškovima.

Sudionik izleta je svojom prijavom za sudjelovanjem na izletu potvrdio:

- 1) da je upoznat sa svim detaljima izleta, da je zdrav i da nema kronične bolesti koje nije prijavio vodiču izleta, te da je psihofizički spreman za napore na izletu,
- 2) da će slušati sve u dobroj namjeri izrečene upute vodiča na terenu, te da svojim djelovanjem neće ugrožavati druge sudionike izleta.
- 3) da pristupa izletu na vlastitu odgovornost. U slučaju loših vremenskih uvjeta, vodič ima pravo promijeniti rutu ili otkazati izlet.

Zbog premalog broja prijavljenih sudionika izleta s plaćenom akontacijom troškova izleta, izlet se može otkazati odmah po zaključenju liste sudionika izleta. Uplaćeni novac sudionicima izleta se vraća. Ostavlja se mogućnost vodiču izleta da s prijavljenim sudionicima izleta dogovori drugo prijevozno sredstvo (manji autobus, kombi, osobni automobili ...) te korigira troškove izleta ako je potrebno.

Zbog nepovoljnih vremenskih uvjeta na terenu, izlet se može otkazati najkasnije 12 sati prije polaska na izlet. Organizator je dužan o otkazivanju izleta odmah obavijestiti sve sudionike izleta. Uplaćeni novac sudionicima izleta se vraća.

Sudionik izleta može otkazati sudjelovanje na izletu do 5 (pet) dana prije polaska na izlet s mogućnošću povrata uplaćenog novca. Ako se izlet otkazuje zadnja 4 (četiri) dana prije polaska na izlet, povrat uplaćenog novca nije moguć. Ukoliko se radi o višednevnim izletima otkazivanje sudjelovanja je moguće najkasnije 14 dana prije održavanja izleta uz povrat uplaćenog novca. Ukoliko se izlet otkazuje do 7 dana prije održavanja izleta moguć je povrat 50% uplaćenog iznosa. Nakon toga povrat novca moguć je samo u slučaju kada sudionik izleta pronađe zamjenu. Sudionik izleta može za sebe pronaći zamjenu, no o tome mora obvezno obavijestiti vodiča / organizatora izleta.

Vodič prije polaska na izlet provjerava opremu sudionika izleta; ako netko nema opremu u skladu s zahtjevima iz najave izleta, vodič je dužan takvoj osobi zabraniti sudjelovanje na izletu. Prethodno uplaćeni troškovi se ne vraćaju.

Vodič prije polaska na izlet provjerava zdravstveno i psihofizičko stanje sudionika izleta; ako ustanovi da netko od prijavljenih sudionika neće moći izdržati napore predviđenog puta može takvoj osobi zabraniti sudjelovanje na izletu. Prethodno uplaćeni troškovi se ne vraćaju.

Zbog iznenada pogoršanih vremenskih uvjeta na terenu vodič ima pravo promijeniti smjer kretanja i krajnje odredište, odnosno može prekinuti odvijanje izleta.

Zbog problema sa zdravstvenim stanjem pojedinih sudionika izleta vodič donosi optimalne odluke: određuje sudionike izleta koji će se pobrinuti za ugroženog člana, odnosno, u krajnjoj nuždi, prekida izlet.

Sudionik izleta mora biti član Hrvatskog planinarskog saveza s plaćenom članarinom za tekuću godinu. Člansku iskaznicu mora imati sa sobom za vrijeme izleta.

(napisano prema odredbama Pravilnika o organiziranju i vođenju izleta HPD LIPA SESVETE)