



Dragi svi,

Dok vi razmišljate koji bi izlet ili koju planinarsku stazu odabrali za hodanje ili planinarski uspon neki ljudi vrijedno rade da bi to sve bilo moguće.

Tu su naravno naši vodiči koji su uvijek u prvom planu, ali tu su i markacisti kojih se ne sjetimo baš često. I oni nam i te kako olakšavaju naše kretanje i brinu se za siguran boravak u prirodi. Vrijedno označavaju planinarske staze crveno-bijelim oznakama, brinu se za prohodnost naših staza. Za one koji ne znaju, svaka planinarska udruga zadužena je za nekoliko staza.

Mi smo zaduženi za šest staza. To su sve putovi u blizini Lipe. Ukupno 33,5 km.

Staza br. 28 Čučerje (Sruki) – Stubički Laz	8,2 km
Staza br. 29 Gornje Čučerje (Hukmani) – spoj staza br.1	4,3 km
Staza br. 31 Planina Donja – Lipa	2,4 km
Staza br. 33 Ročićeva sjenokoša – Stubički Laz	6,3 km
Staza br. 53 Gronje Čučerje (Hukmani) – spoj staza br.1	2,3 km
Staza br. 58 Sesevete – spoj staza 30/staza br.1	10,0 km

Trenutno imamo aktivna samo 4 markacista, a posla je puno. Samo da bi se prošlo ovim kilometrima treba odvojiti puno vremena. U proljeće prije bujanja vegetacije treba očistiti staze. Orezati suvišne grane, maknuti granje kako ne bi došlo do nezgodnih padova. **Dobri je stari planinarski običaj ukloniti prepreke na putu, a ne zaobići ih.** Pri tome ne mislim da netko treba uklanjati velika stabla, mada se i to može ako se dogovori i ima motornu pilu. Preporuka je, ako idete na neku od ovih naših staza stavite u ruksak i škare za rezanje loze ili malu pilu, to nije težak alat, a s njim možete puno napraviti. Porežite suvišno granje koje smeta na stazi. Možda pri tom dobijete želju i da postanete markacista.

U toku su završne pripreme za postavljanje novih putokaza. Od Grada smo dobili 16.000 Kn doniranih sredstava za ovu namjenu. Mi smo osigurali još 4.000 Kn vlastitih sredstava. To je veliki posao. Nakon što se obave svi radovi u radionici, kreće se na teren. Neke staze nisu lako pristupačne, trebat će puno više od 4 markacista da se sve postavi. Rok za završetak radova je 30. travnja. Molimo da se odazovete kada budu objavljeni termini za radove.



pripremljeni novi putokaz

Ma gdje god ovih dana bili, pridržavajte se naputaka i epidemioloških preporuka Hrvatskog zavoda za javno zdravstvo propisuju osiguranje općih i posebnih higijenskih i sigurnosnih uvjeta u svezi COVID-19, a dostupne su na poveznici <https://www.hzjz.hr/sluzba-epidemiologija-zarazne-bolesti/koronavirus-najnovije-preporuke>.

Jasminka Fabijančić

DOGAĐANJA U DRUŠTVU

<u>PREGLED DOGAĐANJA</u>		
<u>Datum</u>	<u>Događaj</u>	<u>Napomena</u>
3.3.2021.	SRIJEDOM NA LIPU	Organizator: Željko Loucki za sekciju NIZgore!up!
6.3.2021.	Istra - UČKA	Organizator: Josip Radan za Gorsku sekciju
7.3.2021.	HRVATSKO PRIMORJE – RIJEČKO ZALEĐE	Organizatori: V.Beštak i J.Fabijančić za sekciju HAJ LIP
20.3.2021.	Planinarski križni put	Organizator: Ivkica Mamić za sekciju HAJ LIP (Glavni organizator Udruga Ekosspiritus)
Tajništvo radi četvrtkom od 18.00 do 19.00 sati.		

Uplata članarine vrši se na bankovni račun HPD LIPA SESVETE. Članarinu nije moguće platiti u gotovini.

Podaci za uplatu:

Primatelj: HPD LIPA SESVETE, Trg D.Domjanića 6/2 Sesvete

IBAN: HR472360001101585359

Svrha uplate: članarina za 2021. godinu (navesti ime i prezime osoba za koje se plaća članarina)

Cijena članarine za 2021. godinu je:

Odrasli: 150,00 kuna

Umirovljenici, djeca, učenici, studenti: 75,00 kuna

Obiteljska članarina I: 300,00 kn (uključuje roditelje i njihovu djecu do završetka školovanja)

Obiteljska članarina II: 150,00 kn (uključuje jednog roditelja i njegovu djecu do završetka školovanja).

S članskom iskaznicom i dokazom o uplati dođite u tajništvo u uredovno vrijeme četvrtkom od 18.00 do 19.00 sati; u člansku iskaznicu će vam biti zalijepljena markica HPS-a te ovjerena

Kamenjak – Vela Peša

U subotu, 27.02. krenulo je nas 23 Lipaša u 7h iz Sesveta put Malog Kamenjaka i Vele Peše. Razdragani i uzbuđeni jer nas čeka slobodno penjanje atraktivnom, nemarkiranom stazom na Mali Kamenjak, a zatim ćemo ,neki od nas po prvi put, penjati sa osiguranjem užetom jedan od mnogobrojnih smjerova uz Velu Pešu. A povratak je u večernjim satima?

Krenuli smo s polazne točke malo prije planiranog vremena, a sjeveroistočnjak je brzo prelazio u sve jaču buru. U podnožju Malog Kamenjaka počela se poigravati s nama, izbacujući nas iz ravnoteže. Ništa od atraktivne staze, odlučio je vodič. Sigurnost planinara mu je na prvom mjestu. 19 ih markiranom stazom dolazi na vrh i, usprkos buri, uživa u fantastičnim vidicima. Nakon njihovog povratka svi idemo do vrha Velikog Kamenjaka. Pred sami vrh smo najzad u zavjetrini. Odmaramo od „teške borbe“ s burom, uz odsjaj Sunca od mora Kvarnerskog zaljeva. Na samom vrhu smo za čas, fotkamo se i vraćamo do prijevoznih sredstava. Kratka vožnja do podnožja Vele Peše te hodamo do samih stijena. Dok Željko Loucki i Anđelko Spiderman postavljaju užu na smjer koji nije toliko izložen udarima bure, dio ekipe se „pješke“ penje na vrh. Najiskusniji ostaju i ispenjavaju stijenu.

Jeste nam vjetar izmijenio prvobitni plan, ali nas je i pročistio, a Sunce nam dalo boju u lica. Sve u svemu, jako dobro iskustvo, planinari zadovoljni.

Ali, to nije sve! Sjedajući u vozila ni ne slutimo koje nam je slijedeće odredište. Možda na Platku možemo dobiti hranu i piće „kroz prozor“? Međutim, uz prethodni dogovor vodiča s našim domaćinom, a da to nitko od nas ne zna, zaustavljamo se pred domaćinovom vikendicom u Gerovu. Ugošćeni smo na način kako samo on zna. Od srca. I veselo završili subotnji izlet.

Na kraju ovog izvješća želim se zahvaliti Željku Loucki na superorganiziranom danu, Anđelku Močiljanin na pomoći pri probijanju kroz buru na, za mene, teškim dionicama, Željku Kosalec na dobro ispečenom roštilju te našem dragom Mladenu.

Selma

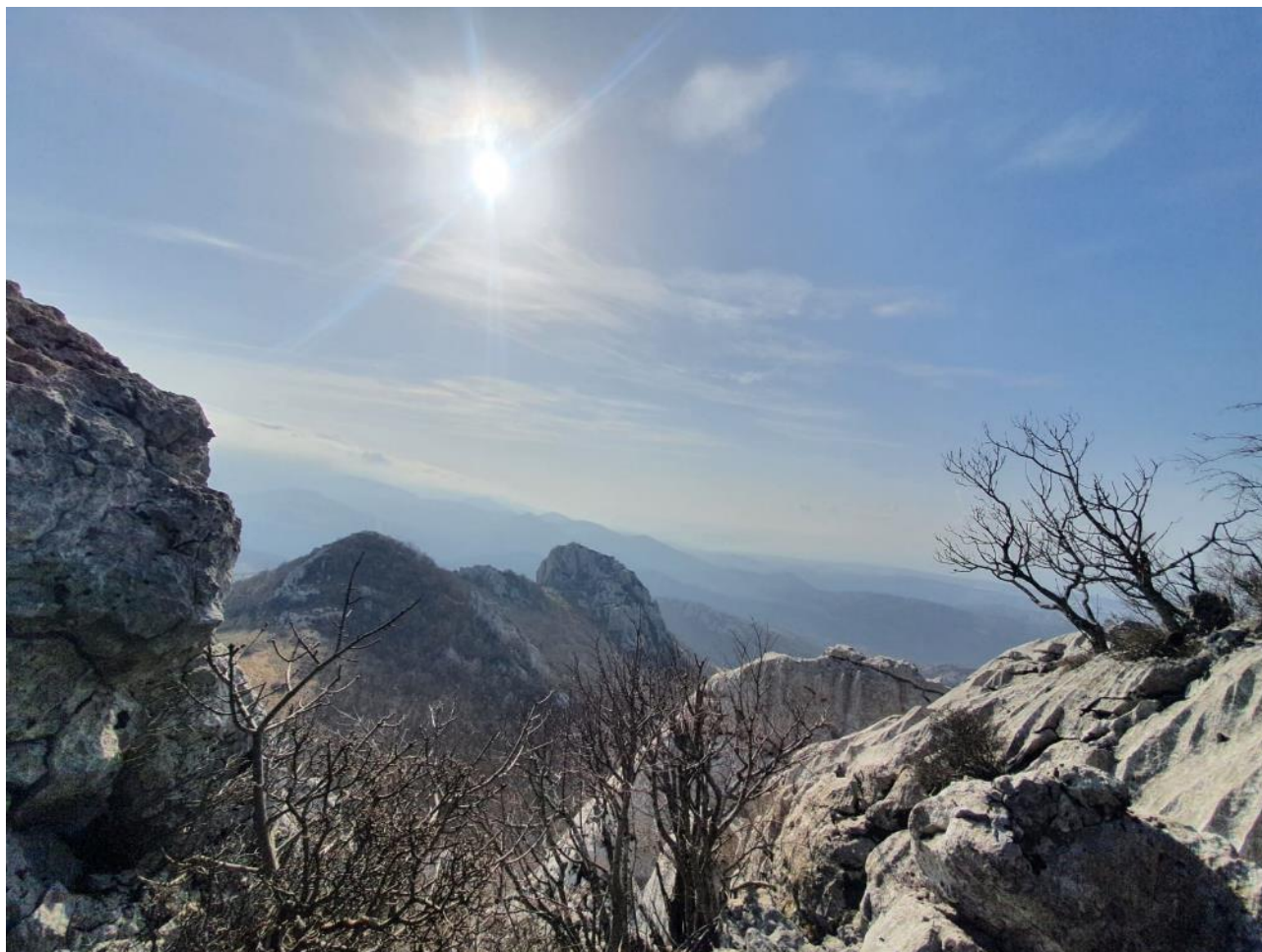







Kalnik - zubato Sunce na 7 zuba

Gorska sekcija održala je u nedjelju svoj prvi ovogodišnji izlet isprobavši penjačke i alpinističke vještine Lipinih planinara. U prohladno i sunčano jutro skupilo se 19 planinara ispod Kalnika, otkud je manja, 6-člana grupa krenula u lakšu hodnju do starog grada Kalnik i kroz šumu do vrha Vranilac, dok je veća grupa od 13 planinara krenula u zahtjevniju turu na Sedam zuba. Već na prvom zubu vidjelo se kako ćemo morati dati sve od sebe na ovoj kratkoj stazi, koja nas je primorala na provlačenje, penjanje i oprez, no koju su uspješno prošli svi koji su na nju krenuli, po suncu i sjevernom vjetru. Vrh Vranilac nagradio nas je proljetnom toplinom i pogledom na sve strane svijeta. Nakon kratkog odmora planinari su se iskušali na Koprivničkom smjeru, 60 metara dugoj ferrati na sedmom zubu, težine C/D na kojem smo ove nedjelje ostvarili pet uspješnih uspona. Manja grupa od četvero planinara spustila se do doma Klanik po Sedam zuba, dok su se ostali do doma spustili kraćom stazom na ica i piće, kao i na obilazak starog grada Kalnika gdje su kolege alpinisti iz drugih društava iskušavali svoje vještine. Ovaj ne predugi izlet završio je povratkom u Zagreb taman do nedjeljnog ručka...

Kruno Bošnjaković



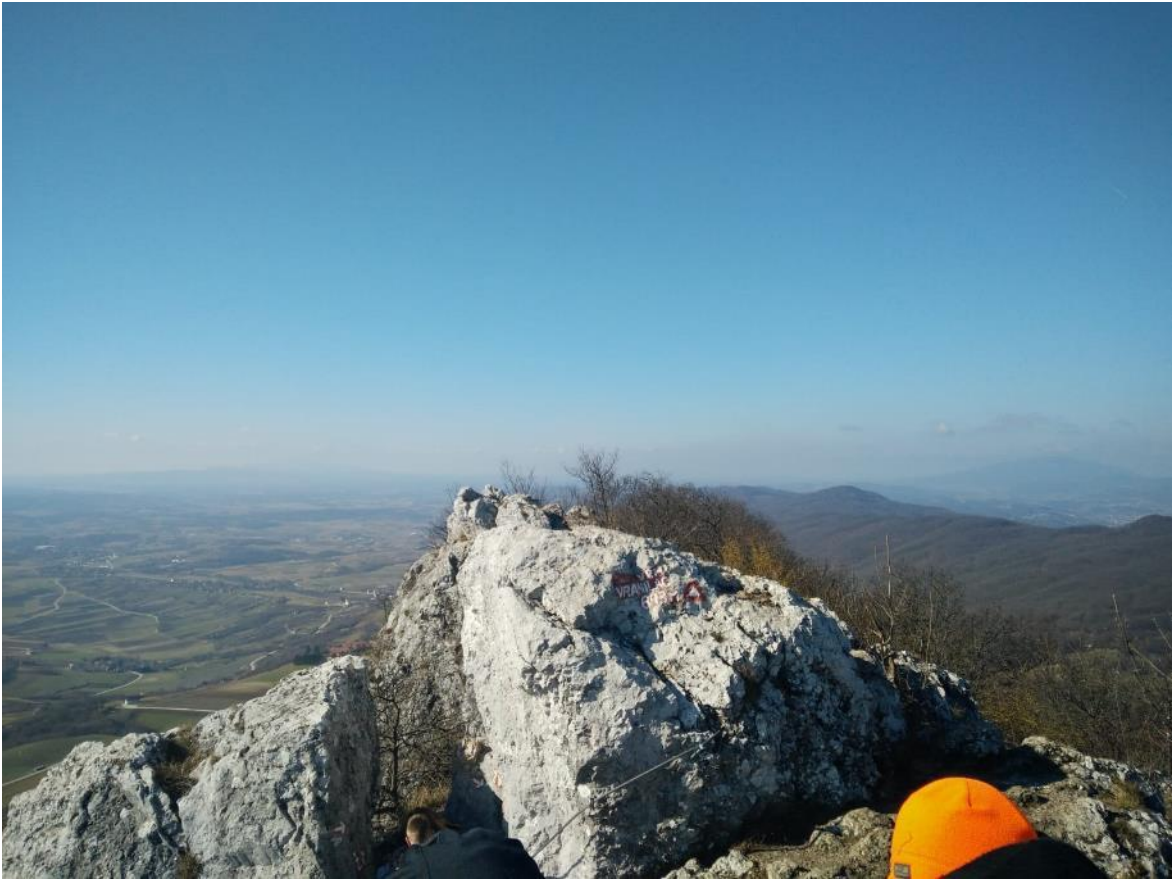









SRIJEDOM NA LIPU

(Planina Donja – Velika Peć - Lipa)

03. 03. 2021. (srijeda)

Sekcija NIZGORE UP i ove godine nastavlja svake prve srijede u mjesecu organizirati izlete na Lipu nekim drugim stazama, cilj je upoznati članove sa jednim od najljepših dijelova Medvednice malo izvan uobičajenih staza te uvesti još jedan planinarski dan, svi članovi sekcije mogu sudjelovati u organizaciji a na izletima su dobrodošli svi planinari.

PLAN IZLETA

Okupljanje je do 16.00 sati u Planini Donjoj. Obilazimo oko Lipe stazom 28 sa koje skrećemo prema Velikoj Peći, uspinjemo se strmom na mjestima opasnom stazom te je potreban maksimalan oprez i upotreba ruku, staza je dijelom osigurana sajlom te je potrebno planinarsko iskustvo, izlazimo na stazu 1M kojom dolazimo na Lipu i time završava službeni dio izleta. Neslužbeno možemo zapaliti vatru pod nadstrešnicom, napraviti roštilj i slično, povratak je u D. Planinu u noćnim satima te je naglavna lampa obavezna. Ukupno trajanje hodanja 2 sata primjereno je svima sa malo planinarskog iskustva.

Prijevoz: javnim gradskim prijevozom ili osobnim vozilima.

Hrana: ponijeti hranu i vodu za osobne potrebe.

Oprema: klasična slojevita planinarska oprema te zaštita od kiše, sunca i vjetra. Kapa i štapovi su preporučljivi. Čeona svjetiljka je obavezna jer je povratak moguć u noćnim satima. Ponijeti nužne lijekove i prvu pomoć.

Vodič izleta: Željko Kosalec; 092/2944771 zeljkokosalec@gmail.com (Najaviti prisustvovanje na izletu do srijede 03. 03. Do 15 sati)

OBAVIJESTI I UPUTE SUDIONICIMA IZLETA

Sudionik izleta je svojom prijavom za sudjelovanjem na izletu potvrdio:

- 1) da je upoznat sa svim detaljima izleta, da je zdrav i da nema kronične bolesti koje nije prijavio vodiču izleta, te da je psihofizički spreman za napore na izletu,
- 2) da će slušati sve u dobroj namjeri izrečene upute vodiča na terenu, te da svojim djelovanjem neće ugrožavati druge sudionike izleta.

Zbog premalog broja prijavljenih sudionika izleta s plaćenom akontacijom prijevoza, izlet se može otkazati odmah po zaključenju liste sudionika izleta. Uplaćeni novac sudionicima izleta se vraća.

Ostavlja se mogućnost vodiču izleta da s prijavljenim sudionicima izleta dogovori drugo prijevozno sredstvo (manji autobus, kombi, osobni automobili ...) te korigira cijenu prijevoza ako je potrebno.

Zbog nepovoljnih vremenskih uvjeta na terenu, izlet se može otkazati najkasnije 12 sati prije polaska na izlet. Organizator je dužan o otkazivanju izleta odmah obavijestiti sve sudionike izleta. Uplaćeni novac sudionicima izleta se vraća. Ostavlja se mogućnost vodiču izleta da s prijavljenim sudionicima izleta dogovori drugo prijevozno sredstvo (manji autobus, kombi, osobni automobili ...) te korigira cijenu prijevoza ako je potrebno.

Sudionik izleta može otkazati sudjelovanje na izletu do tri dana prije polaska na izlet s mogućnošću povrata uplaćenog novca. Ako se izlet otkazuje zadnja dva dana prije polaska na izlet, povrat uplaćenog novca nije moguć. Sudionik izleta može za sebe pronaći zamjenu.

Vodič prije polaska na izlet provjerava opremu sudionika izleta; ako netko nema opremu u skladu s zahtjevima iz najave izleta, vodič je dužan takvoj osobi zabraniti sudjelovanje na izletu. Uplaćeni novac se ne vraća.

Vodič prije polaska na izlet provjerava zdravstveno i psihofizičko stanje sudionika izleta; ako ustanovi da netko od prijavljenih sudionika neće moći izdržati napore predviđenog puta može takvoj osobi zabraniti sudjelovanje na izletu. Uplaćeni novac se ne vraća.

Zbog iznenada pogoršanih vremenskih uvjeta na terenu vodič ima pravo promijeniti smjer kretanja i krajnje odredište, odnosno može prekinuti odvijanje izleta.

Zbog problema sa zdravstvenim stanjem pojedinih sudionika izleta vodič donosi optimalne odluke: određuje sudionike izleta koji će se pobrinuti za ugroženog člana, odnosno, u krajnjoj nuždi, prekida izlet.

Sudionik izleta mora biti član Hrvatskog planinarskog saveza s plaćenom članarinom za tekuću godinu. Člansku iskaznicu mora imati sa sobom za vrijeme izleta.

(izvod iz odredbi Pravilnika o organiziranju i vođenju izleta HPD LIPA SESVETE)



HRVATSKO PLANINARSKO DRUŠTVO "LIPA" SESVETE



GORSKA SEKCIJA

Trg Dragutina Domjanića 6/II
10360 Sesvete
www.hpdlipa.hr
Sesvete, 26.02.2021.

pozivamo vas na planinarski izlet

ISTRA ● UČKA

subota, 6. ožujka 2021.

Program izleta:

Okupljanje planinara do **7.00** sati na parkiralištu kod spomenika Hrvatskim braniteljima u Sesvetama. Vožnja autocestom u pravcu Rijeke i Veprinca do Poklona. Slijedi pješački uspon na najviši vrh Učke – Vojak u trajanju od 1,5 sati.

Vojak (1396 m) najviši je vrh Učke i istarskog poluotoka i nalazi se u Primorsko-goranskoj županiji. Njegovo je tjeme gola kamenita glavica; na kojoj je razgledni toranj s vidikovcem. Sagrađen je 1911. g. od kamena, visok je desetak metara, a s terase na vrhu pruža se vidik za koji mnogi misle da je najljepši u Hrvatskoj. Za lijepa vremena vide se kao na dlanu Istra, Riječki zaljev, sjeverni Jadran s otocima, Gorski kotar, Velebit, Čićarija, Tršćanski zaljev, Julijske Alpe i Dolomiti u Italiji.

Nastavak hodnje prema jugu do sedla, a potom do Suhog vrha (1332 m) za što je potrebno oko 40 minuta. Povratak do Poklona.

UKUPNO VRIJEME HODANJA: **oko 4 sata.** Tehnički nije zahtjevno; kondicijski umjereno teško.

PLANINARSKA OPREMA: Planinarske cipele, zaštita od kiše, toplija odjeća za preobući, štapovi za hodanje, te ostala oprema za jednodnevni izlet, ovisno o vremenskim uvjetima.

DOKUMENTI: osobna i zdravstvena iskaznica, te planinarska iskaznica s markicom za 2021. godinu

PREHRANA: iz ruksaka

PRIJEVOZ: osobni automobili. Prilog za troškove prijevoza 160 Kn

ORGANIZATOR/VODIČ: Josip Radan **091 739 41 71**

SUVODIČ: Goran Leko

Prijave kod vodiča do četvrtka, **04.03.2021.**

OBAVIJESTI I UPUTE SUDIONICIMA IZLETA

Sudionik izleta je svojom prijavom za sudjelovanjem na izletu potvrdio:

- 1) da je upoznat sa svim detaljima izleta, da je zdrav i da nema kronične bolesti koje nije prijavio vodiču izleta, te da je psihofizički spreman za napore na izletu,
- 2) da će slušati sve u dobroj namjeri izrečene upute vodiča na terenu, te da svojim djelovanjem neće ugrožavati druge sudionike izleta.

Zbog premalog broja prijavljenih sudionika izleta s plaćenom akontacijom prijevoza, izlet se može otkazati odmah po zaključenju liste sudionika izleta. Uplaćeni novac sudionicima izleta se vraća. Ostavlja se mogućnost vodiču izleta da s prijavljenim sudionicima izleta dogovori drugo prijevozno sredstvo (manji autobus, kombi, osobni automobili ...) te korigira cijenu prijevoza ako je potrebno.

Zbog nepovoljnih vremenskih uvjeta na terenu, izlet se može otkazati najkasnije 12 sati prije polaska na izlet. Organizator je dužan o otkazivanju izleta odmah obavijestiti sve sudionike izleta. Uplaćeni novac sudionicima izleta se vraća.

Sudionik izleta može otkazati sudjelovanje na izletu do 5 (pet) dana prije polaska na izlet s mogućnošću povrata uplaćenog novca. Ako se izlet otkazuje zadnja 4 (četiri) dana prije polaska na izlet, povrat uplaćenog novca nije moguć. Sudionik izleta može za sebe pronaći zamjenu i o tome obavijestiti vodiča/organizatora izleta.

Vodič prije polaska na izlet provjerava opremu sudionika izleta; ako netko nema opremu u skladu s zahtjevima iz najave izleta, vodič je dužan takvoj osobi zabraniti sudjelovanje na izletu. Uplaćeni novac se ne vraća.

Vodič prije polaska na izlet provjerava zdravstveno i psihofizičko stanje sudionika izleta; ako ustanovi da netko od prijavljenih sudionika neće moći izdržati napore predviđenog puta može takvoj osobi zabraniti sudjelovanje na izletu. Uplaćeni novac se ne vraća.

Zbog iznenada pogoršanih vremenskih uvjeta na terenu vodič ima pravo promijeniti smjer kretanja i krajnje odredište, odnosno može prekinuti odvijanje izleta.

Zbog problema sa zdravstvenim stanjem pojedinih sudionika izleta vodič donosi optimalne odluke: određuje sudionike izleta koji će se pobrinuti za ugroženog člana, odnosno, u krajnjoj nuždi, prekida izlet.

Sudionik izleta mora biti član Hrvatskog planinarskog saveza s plaćenom članarinom za tekuću godinu. Člansku iskaznicu mora imati sa sobom za vrijeme izleta.

(napisano prema odredbama Pravilnika o organiziranju i vođenju izleta HPD LIPA SESVETE)



HRVATSKO PLANINARSKO DRUŠTVO "LIPA" SESVETE



SEKCIJA DRUŠTVENIH IZLETA „HAJ LIP“

Trg Dragutina Domjanića 6/II
10360 Sesvete

www.hpdlipa.hr
hpdlipa.sesvete@hps.hr

Sesvete, 9.02.2021.

Pozivamo vas na planinarski izlet

HRVATSKO PRIMORJE ● RIJEČKO ZALEĐE KANJON RJEČINE

nedjelja, 7. ožujka 2021.

Polazak iz Sesveta u **6.30** sati. Vožnja autocestom u pravcu Rijeke do Trsata, Svetišta Majke Božje Trsatske. Kraći osobni obilazak Svetišta. Početak planinarenja je na Trsatu u 10.00 sati. Prolazi se trasa: Trsat - Frankopanski trg - ulicom Partizanski put - preko DC 8 u kanjon Rječine - uz ruševine mlinova Žakalj, Matešić mlin, Bynovski - Pašački most - Grohovo - brana i jezero Valići - Lukeži - Martinovo selo (Gašparov mlin) - Trnovica - Kukuljani - izvor Rječine. Vrijeme hodanja je 5 do 6 sati. Šetnica uz Rječinu započinje na Trsatu, a završava na izvoru Rječine. Ove vrijedne prirodne ljepote koriste se u sportsko-rekreacijske svrhe. Šetnicu uz Rječinu u sklopu projekta revitalizacije porječja Rječine markirali su članovi PD HP i HT „Učka“ u suradnji s Gradom Rijekom, Hrvatskim vodama i Općinom Jelenje. Šetnica je osmišljena kao kontinuirani pješački put od Trsata do izvora Rječine dug 19,5 kilometara. Mi ćemo obići njezin najatraktivniji dio do Martinovog sela, te od Kukuljana do izvora Rječine gdje ćemo uz slikovite ambijente kanjona i starih mlinova uživati i u spektakularnim pogledima s obronaka iznad kanjona.

Kanjon Rječine krški je fenomen Kvarnera, a nalazi se u neposrednoj blizini grada Rijeke na čijoj se rivi Rječina ulijeva u more. Postoji markirana planinarska staza koje od Trsata vodi do izvora Rječine – među atraktivnim stijenama podno brda Kičej u pećini ispod strme litice izvire ta hladna, prekrasna voda za koju ćete pomisliti da vas može i pomladiti ako je popijete. Rječina se ovdje zaigrala među visokim stijenama i probijala svoj put prema moru, oblikujući fantastične oblike koji neodoljivo podsjećaju na Paklenicu i neke druge poznate kanjone. Kanjon Rječine nije samo teren idealan za rekreacijsku šetnju, već je i primjer netaknutog prirodnog blaga koje svakako može biti i dodatna turistička atrakcija Kvarnera. Prostor kanjona Rječine je 1985. godine proglašen zaštićenim objektom prirode.

Povratak za Sesvete je iz Kukuljana gdje nas čeka autobus. Očekivani dolazak je do 20 sati.

ZAHTJEVNOST HODANJA: tehnički nezahtjevno; kondicijski umjereno teško

PLANINARSKA OPREMA: planinarske cipele, zaštita od kiše i vjetra, kapa, zamjenska odjeća, štapovi za hodanje, te ostala oprema za jednodnevni izlet, ovisno o vremenskim uvjetima.

DOKUMENTI: osobna i zdravstvena iskaznica, te planinarska iskaznica s markicom za 2021.

PREHRANA: iz ruksaka. Nositi 1,5 lit vode

UDIO - prilog u trošku izleta: **160** kuna/osobi.

PRIJAVE S UPLATAMA: u tajništvu Društva, kod vodiča do **25. veljače**, odnosno do popune mjesta.

ORGANIZATORI IZLETA: Jasminka Fabijančić 099/5045 136

fabijancic.j@gmail.com

Vladimir Beštak 091/533 53 91

vladimir.bestak@zagreb.hr

Šetnica uz Rječinu

Mjerilo: 1:50 000
ekvidistanca = 20m

Legenda:

	Šetnica uz Rječinu
	Frankopanski trg na Trsatu
	Cesta Orehovica-Rijeka
	Mlin Žakalj
	Križanje cesta u Orehovici
	Matešićev mlin
	Križanje u G. Orehovici
	Mlin Binovsky
	Pašac
	selo Drastin
	Martinovo selo
	Trnovica
	Kukuljani
	Izvor Rječine
	Izohipse - slojnice
	Vrtača
	Otvoreno - poluotvoreno zemljište
	Pješačka staza
	Koštaki put
	Bijela cesta - makadam
	Uska ceta - asvalt
	Cesta
	Poluauto cesta
	Željeznička pruga
	Povremeni vodotok
	Potok
	Rijeka
	Zgrada
	123 Izmjera visine
	Park - šuma
	Grobље
	Kapelica
	Crkva
	Područje grada Rijeka



Zemljovid izradio(OCAD 7.0): Alan Tadijanović

OBAVIJESTI I UPUTE SUDIONICIMA IZLETA

Sudionik izleta je svojom prijavom za sudjelovanjem na izletu potvrdio:

- 1) da je upoznat sa svim detaljima izleta, da je zdrav i da nema kronične bolesti koje nije prijavio vodiču izleta, te da je psihofizički spreman za napore na izletu,
- 2) da će slušati sve u dobroj namjeri izrečene upute vodiča na terenu, te da svojim djelovanjem neće ugrožavati druge sudionike izleta.

Zbog premalog broja prijavljenih sudionika izleta s plaćenom akontacijom troškova izleta, izlet se može otkazati odmah po zaključenju liste sudionika izleta. Uplaćeni novac sudionicima izleta se vraća. Ostavlja se mogućnost vodiču izleta da s prijavljenim sudionicima izleta dogovori drugo prijevozno sredstvo (manji autobus, kombi, osobni automobili ...) te korigira troškove izleta ako je potrebno.

Zbog nepovoljnih vremenskih uvjeta na terenu, izlet se može otkazati najkasnije 12 sati prije polaska na izlet. Organizator je dužan o otkazivanju izleta odmah obavijestiti sve sudionike izleta. Uplaćeni novac sudionicima izleta se vraća.

Sudionik izleta može otkazati sudjelovanje na izletu do 5 (pet) dana prije polaska na izlet s mogućnošću povrata uplaćenog novca. Ako se izlet otkazuje zadnja 4 (četiri) dana prije polaska na izlet, povrat uplaćenog novca nije moguć. Ukoliko se radi o višednevnim izletima otkazivanje sudjelovanja je moguće najkasnije 14 dana prije održavanja izleta uz povrat uplaćenog novca. Ukoliko se izlet otkazuje do 7 dana prije održavanja izleta moguć je povrat 50% uplaćenog iznosa. Nakon toga povrat novca moguć je samo u slučaju kada sudionik izleta pronađe zamjenu. Sudionik izleta može za sebe pronaći zamjenu, no o tome mora obvezno obavijestiti vodiča / organizatora izleta.

Vodič prije polaska na izlet provjerava opremu sudionika izleta; ako netko nema opremu u skladu s zahtjevima iz najave izleta, vodič je dužan takvoj osobi zabraniti sudjelovanje na izletu. Prethodno uplaćeni troškovi se ne vraćaju.

Vodič prije polaska na izlet provjerava zdravstveno i psihofizičko stanje sudionika izleta; ako ustanovi da netko od prijavljenih sudionika neće moći izdržati napore predviđenog puta može takvoj osobi zabraniti sudjelovanje na izletu. Prethodno uplaćeni troškovi se ne vraćaju.

Zbog iznenada pogoršanih vremenskih uvjeta na terenu vodič ima pravo promijeniti smjer kretanja i krajnje odredište, odnosno može prekinuti odvijanje izleta.

Zbog problema sa zdravstvenim stanjem pojedinih sudionika izleta vodič donosi optimalne odluke: određuje sudionike izleta koji će se pobrinuti za ugroženog člana, odnosno, u krajnjoj nuždi, prekida izlet.

Sudionik izleta mora biti član Hrvatskog planinarskog saveza s plaćenom članarinom za tekuću godinu. Člansku iskaznicu mora imati sa sobom za vrijeme izleta.

(napisano prema odredbama Pravilnika o organiziranju i vođenju izleta HPD LIPA SESVETE)



HRVATSKO PLANINARSKO DRUŠTVO "LIPA" SESVETE



SEKCIJA DRUŠTVENIH IZLETA „HAJ LIP“

Trg Dragutina Domjanića 6/II
10360 Sesvete
www.hpdlipa.hr
Sesvete, 02.03.2021.

Poziva vas na

67. PLANINARSKI KRIŽNI PUT

20. ožujak 2021.

Višegodišnju aktivnost sudjelovanja članova našeg planinarskog društva na planinarskim križnim putovima nastavljamo u ovom ožujku, na *67. Planinarskom križnom putu* kojeg, i ovoga puta, organizira Udruga Ekospiritus iz Samobora. Ovogodišnja hodnja održava se u Samoborskom gorju.

U nastavku je letak kojim nas Udruga Ekospiritus poziva da u hodu, molitvi i druženju u lijepoj prirodi provedemo taj vikend.

Svi zainteresirani, oni koji su već išli na planinarski križni put kao i oni koji bi se željeli po prvi puta priključiti, a koji su spremni prihvatiti sve ono što nosi svaki križni put: žuljeve, bol u nogama i leđima, tvrđi pod, blato, moguću kišu... neka se jave do **4. ožujka 2021.** radi prijave **Ivkici Mamić (091/2331 566)**, animatorici našeg Društva. Uplate u prostorijama HPD „Lipa“ u **četvrtak, 4. i 10. ožujka 2021.**

NAPOMENA: *Odazivom na izlet svaki pojedinac potvrđuje da je upoznat s uvjetima izleta te da ispunjava zdravstvene, fizičke i tehničke uvjete za sigurno sudjelovanje na izletu, da ima plaćenu članarinu za 2021., te da pristupa izletu na vlastitu odgovornost uz pridržavanje svih epidemioloških mjera.*



Udruga Ekospiritus, Samobor

67. PLANINARSKI KRIŽNI PUT

20. ožujka 2021.

Samoborsko gorje Noršić Selo - Lug Samoborski

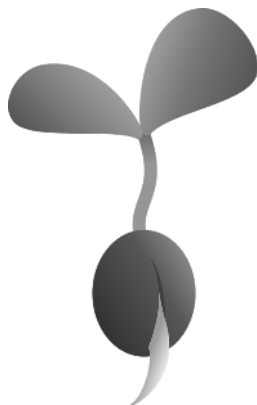

Ti si sjeme za neka buduća vremena

(Tomislav Ivančić)

Dragi prijatelji!

Radost nam obuzima srce dok vas pozivamo na 67. Planinarski križni put u Samoborsko gorje.

Ova pobožnost traje gotovo 35 godina i postala je dijelom duhovnosti mnogih mladih, ali i onih starijih, koji su za križem putovali i svjedočili da je Bog prisutan u našoj povijesti i sadašnjosti. Zato nastavljamo istim žarom, baš kao i na početku, sada već davne 1987.godine, kada smo ovu pobožnost iznjedrili iz duhovnosti zajednice mladih koja se okupljala u župnom uredu sv. Anastazije u Samoboru.

Planinarski križni put zbog pandemije može biti organiziran samo jedan dan, bez noćenja, poštujući sve epidemiološke mjere boravka na otvorenom. Samoborsko gorje i njegovi sakralni objekti bit će opet temelj našem korizmenom hodu koji nas želi pripremiti za Uskrs. Prema broju prijavljenih organizirati ćemo jednu trasu ili više njih, a sve će završiti u Lugu Samoborskom, u župi sv. Ivana Krstitelja.

Radosno očekujemo Vaše prijave.

Udruga Ekosspiritus

OKVIRNI PLAN

Mjesto prve postaje bit će župna crkva u Noršić Selu, visoko u Samoborskom gorju.

Do Noršić Sela putovat ćemo autobusima koji će prema običaju kretati iz Zaboka, Zagreba, Velike Gorice, Jastrebarskog, Seseva, Dugog Sela i Sv. Ivana Zeline. Autobusi će iz polaznih točaka ići ako je prijavljeno najmanje 20 putnika.

Točan raspored polazaka autobusa će biti objavljen najkasnije u četvrtak, 18. ožujka.

ODLUČIO/LA SAM KRENUTI NA PLANINARSKI KRIŽNI PUT.

ŠTO MI JE ČINITI?

Ova pobožnost traje gotovo 35 godina u organizaciji vjernika laika koji pripremaju i vode program. Potrebno je znati kako ovo nije tek običan hod, već susret koji želi proslaviti Gospodina Isusa, a to će se ostvariti kroz molitvu, slušanje i razmišljanje o Riječi Božjoj.

ŠTO NOSITI?

Treba uzeti dobre cipele za hod, zaštitu od kiše, slojevit sportsku odjeću, te hranu i piće za jedan dan.

ŠTO NIKAKO NE NOSITI?

Strogo su zabranjena alkoholna pića, kao i slušalice za slušanje glazbe u hodu (pjevanje u zajedništvu s drugima pokazalo se boljim iskustvom).

OSTALI UVJETI

Podrazumijeva se da ćete biti spremni prihvatiti sve ono što nosi svaki križni put: žuljeve, bol u nogama, moguću kišu... Treba se dobro „naoružati“ strpljenjem, poniznošću, tolerancijom, kondicijom i, naravno, ljubavlju za sve nepredvidljive situacije.

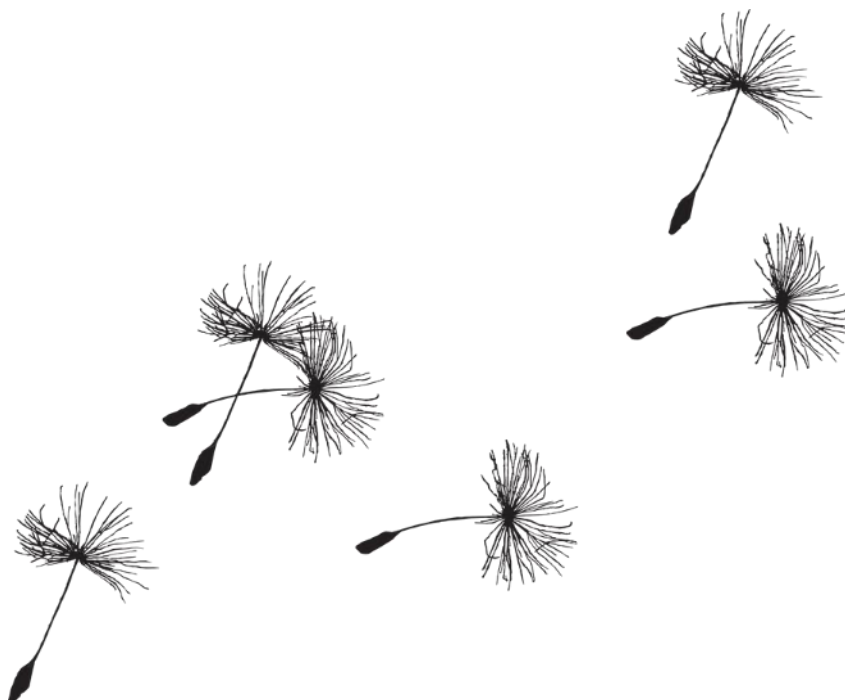

PRIJAVE i UPLATE

Kotizacija za sudjelovanje je 40 kuna, a cijena mjesta u autobusu je 70 kuna po osobi.

Druga i svaka slijedeća osoba iz obitelji sudjeluje besplatno.

Ako na prvu postaju dolazite osobnim automobilima organizator ne može preuzeti na sebe obavezu da vas navečer vrati do Noršić Sela po auto.

*

Vaše sudjelovanje prijavljujete animatorima u župi, koji će potvrditi vašu prijavu i uplatiti kotizaciju u **Agenciji Samoborček na autobusnom kolodvoru u Zagrebu, u ponedjeljak 15. ožujka od 17:00 – 18:00 sati.**

Tada uplatu mogu izvršiti i pojedinci koji dolaze iz župe gdje ne djeluju animatori.

Za sve nejasnoće kontaktirajte nas na mail: ekosspiritus@gmail.com

Svaka nova informacija bit će objavljena na web i facebook stranici udruge Ekosspiritus.

Svaki sudionik mora imati primjerak ovog listića za što je zadužen animator zajednice.

***Planinarski križni put se ne odgađa
zbog lošeg vremena.***





HPD
LIPA SESVETE os 1982.

HRVATSKO PLANINARSKO DRUŠTVO "LIPA" SESVETE

Trg Dragutina Domjanića 6/2, 10360 Sesvete

www.hpdlipa.hr

hpd.lipa.sesvete@hps.hr

www.facebook.com/lipa.sesvete

PLAN IZLETA I DOGAĐANJA U 2021. GODINI

DATUM	PODRUČJE IZLETA	ORGANIZATOR / VODIČ
SIJEČANJ		
10.01. 16.-17.01. 30.01. (sub)	MEDVEDNICA ◉ HORVATOV POHOD (Zim. pl. pohod Sesvete – Lipa) VELEBIT ◉ SVETO BRDO MEDVEDNICA ◉ NOĆNI USPON DO LIPE	UO HPD LIPA NIZ GORE (Ž.Loucki) HAJ LIP/NIZ GORE
VELJAČA		
14.02. 21.02. 27.02. (sub) 28.02.	MEDVEDNICA ISTRA ◉ UČKA GORSKI KOTAR ◉ SNJEŽNIK – RISNJAK KALNIK ◉ VIA 7 ZUBA + FERATA	HAJ LIP (V.Beštak) GORSKA (A.Juričić) NIZ GORE (Ž.Loucki) GORSKA (K.Bošnjaković)
OŽUJAK		
07.03. 14.03. 20.-21.03. 28.03.	HRVATSKO PRIMORJE ◉ RIJEČKO ZALEĐE SAMOBORSKO GORJE DALMATINSKA ZAGORA ◉ KANJON ČIKOLE (ferata) MEDVEDNICA ◉ CVJETNICA, G. Čučerje - M. Bistrica	HAJ LIP (Fabijančić/Beštak) NIZ GORE (N.Drame) NIZ GORE (Ž.Loucki) HAJ LIP (J.Fabijančić)
TRAVANJ		
10.-11.04. 18.04. 25.04.	OMIŠKA DINARA (ferata) GORSKI KOTAR ◉ FUŽINE JUŽNI VELEBIT ◉ ANIĆA KUK	NIZ GORE (Ž.Loucki) HAJ LIP (Fabijančić/Beštak) NIZ GORE (Ž.Loucki)
SVIBANJ		
01.05. (sub) 02.05. 08.-09.05. 09.05. 16.05. 23.05.	LIKA ◉ POŠTAK – IZVOR ZRMANJE GORSKI KOTAR ◉ RISNJAK DALMACIJA ◉ MOSOR SLUNJ ◉ STAZA ŠUME I VODE SLOVENIJA ◉ KARAVANKE - BEGUNŠČICA ŽUMBERAK	GORSKA (J.Radan) HAJ LIP (Z.Milinković) NIZ GORE (Ž.Loucki) HAJ LIP (Fabijančić/Beštak) NIZ GORE (N.Drame) HAJ LIP/NIZ GORE (D.Palić)
LIPANJ		
04.-06.06. 06.06. 13.06. 20.06. 19.-22.06. 26.-27.06	JUŽNI VELEBIT ◉ CRNOPAC OTOK KRK DALMACIJA ◉ IZVOR BIJELE RIJEKE MEDVEDNICA – LIPA ◉ DAN HPD LIPA SESVETE BiH ◉ ČVRSNICA -VRANSKO JEZERO SLOVENIJA ◉ DEBELA PEČ – VIŠEVNIK	NIZ GORE (Ž.Loucki) GORSKA (N.Ž. Krivačić) HAJ LIP (Miličević/Beštak) UO HPD LIPA GORSKA (J.Radan) GORSKA (K.Bošnjaković)
SRPANJ		
04.07. 10.07. (sub) 17.-18.07. 25.07. 31.07-1.08.	SLOVENIJA ◉ TURSKA GLAVA GORSKI KOTAR ◉ SAMARSKÉ STIJENE VIŠ via Nevejski preval / MONTAŽ via zapadni greben i ferrata Leva SLOVENIJA ◉ PRISOJNIK MANGART via Slovenska smer / PRISOJNIK via Hanzova pot	GORSKA (N.Ž. Krivačić) NIZ GORE (Ž.Loucki) GORSKA (K.Bošnjaković) GORSKA (N.Ž. Krivačić) GORSKA (K.Bošnjaković)
KOLOVOZ		
01.08	JUŽNI VELEBIT ◉ VAGANSKI VRH	GORSKA (J.Radan)

08.08. 22.08. 21.-26.08. 29.08.	SJEVERNI VELEBIT ◉ ZAVIŽAN SLOVENIJA ◉ JULIJSKE ALPE - KRIŠKI PODI TURA PO VELEBITU MEDVEDNICA ◉ 18. LJETNI PLANINARSKI POHOD NA LIPU	HAJ LIP (Z.Milinković/Beštak) NIZ GORE (N.Drame) NIZ GORE (Ž.Loucki) UO HPD LIPA
RUJAN		
04.-05.09. 05.09. 12.09. 19.09. 18.-19-09. 26.09. 24.-26.09.	SLOVENIJA ◉ TRIGLAV SLAVONIJA ◉ PAPUK BiH ◉ OSJEČENICA SLOVENIJA ◉ SNEŽNIK DINARA KLEK BiH ◉ PRENJ	GORSKA (N.Ž. Krivačić) HAJ LIP (Motik/Fabijančić) GORSKA (A.Juričić) NIZ GORE (D.Palić) NIZ GORE (Ž.Loucki) HAJ LIP (Z.Milinković) GORSKA (J.Radan)
LISTOPAD		
01.-03.10. 09.10. (sub) 17.10. 24.10.	OTOČKE OBILAZNICE GORSKI KOTAR ◉ MUDNA DOL KESTENIJADA NA LIPI GORSKI KOTAR ◉ KLEK - KLEČICE	HAJ LIP (Fabijančić/Beštak) NIZ GORE (Ž.Loucki) UO HPD LIPA NIZ GORE (N.Drame)
STUDENI		
07.11. 13.-14.11. 21.11.	GORSKI KOTAR ◉ BITORAJ - VIŠEVICA OTOK RAB ◉ KAMENJAK HRVATSKO ZAGORJE	NIZ GORE (D.Palić) NIZ GORE (Ž.Loucki) HAJ LIP (V.Beštak)
PROSINAC		
04.12. (sub) 12.12. 19.12.	MOSLAVAČKA GORA MEDVEDNICA GORSKI KOTAR ◉ BJELOLASICA	NIZ GORE (Ž.Loucki) HAJ LIP (Z.Milinković) NIZ GORE (N.Drame)

OBAVIJESTI I UPUTE SUDIONICIMA IZLETA

Prijava za izlete smatra se važećom kada je uplaćena akontacija (udio) za troškove navedena u najavi izleta. Visinu akontacije određuju organizatori, odnosno vodiči izleta, a ovisi o predviđenim ukupnim troškovima.

Sudionik izleta je svojom prijavom za sudjelovanjem na izletu potvrdio:

- 1) da je upoznat sa svim detaljima izleta, da je zdrav i da nema kronične bolesti koje nije prijavio vodiču izleta, te da je psihofizički spreman za napore na izletu,
- 2) da će slušati sve u dobroj namjeri izrečene upute vodiča na terenu, te da svojim djelovanjem neće ugrožavati druge sudionike izleta.

Zbog premalog broja prijavljenih sudionika izleta s plaćenom akontacijom troškova izleta, izlet se može otkazati odmah po zaključenju liste sudionika izleta. Uplaćeni novac sudionicima izleta se vraća. Ostavlja se mogućnost vodiču izleta da s prijavljenim sudionicima izleta dogovori drugo prijevozno sredstvo (manji autobus, kombi, osobni automobili ...) te korigira troškove izleta ako je potrebno.

Zbog nepovoljnih vremenskih uvjeta na terenu, izlet se može otkazati najkasnije 12 sati prije polaska na izlet. Organizator je dužan o otkazivanju izleta odmah obavijestiti sve sudionike izleta. Uplaćeni novac sudionicima izleta se vraća.

Sudionik izleta može otkazati sudjelovanje na izletu do 5 (pet) dana prije polaska na izlet s mogućnošću povrata uplaćenog novca. Ako se izlet otkazuje zadnja 4 (četiri) dana prije polaska na izlet, povrat uplaćenog novca nije moguć. Ukoliko se radi o višednevnim izletima otkazivanje sudjelovanja je moguće najkasnije 14 dana prije održavanja izleta uz povrat uplaćenog novca. Ukoliko se izlet otkazuje do 7 dana prije održavanja izleta moguć je povrat 50% uplaćenog iznosa. Nakon toga povrat novca moguć je samo u slučaju kada sudionik izleta pronađe zamjenu. Sudionik izleta može za sebe pronaći zamjenu, no o tome mora obvezno obavijestiti vodiča / organizatora izleta.

Vodič prije polaska na izlet provjerava opremu sudionika izleta; ako netko nema opremu u skladu s zahtjevima iz najave izleta, vodič je dužan takvoj osobi zabraniti sudjelovanje na izletu. Prethodno uplaćeni troškovi se ne vraćaju.

Vodič prije polaska na izlet provjerava zdravstveno i psihofizičko stanje sudionika izleta; ako ustanovi da netko od prijavljenih sudionika neće moći izdržati napore predviđenog puta može takvoj osobi zabraniti sudjelovanje na izletu. Prethodno uplaćeni troškovi se ne vraćaju.

Zbog iznenada pogoršanih vremenskih uvjeta na terenu vodič ima pravo promijeniti smjer kretanja i krajnje odredište, odnosno može prekinuti odvijanje izleta.

Zbog problema sa zdravstvenim stanjem pojedinih sudionika izleta vodič donosi optimalne odluke: određuje sudionike izleta koji će se pobrinuti za ugroženog člana, odnosno, u krajnjoj nuždi, prekida izlet.

Sudionik izleta mora biti član Hrvatskog planinarskog saveza s plaćenom članarinom za tekuću godinu. Člansku iskaznicu mora imati sa sobom za vrijeme izleta.

(napisano prema odredbama Pravilnika o organiziranju i vođenju izleta HPD LIPA SESVETE)