



HPD  
LIPA SESVETE od 1952.  
Trg Dragutina Domjanića 6/II  
10360 Sesvete  
[www.hpdlipa.hr](http://www.hpdlipa.hr)  
Sesvete, 08.08.2020.

# HRVATSKO PLANINARSKO DRUŠTVO "LIPA" SESVETE

## SEKCIJA DRUŠTVENIH IZLETA „HAJ LIP“



poziva članove Društva na jednodnevni planinarski izlet

## SREDNJI VELEBIT - ZEČJAK

**nedjelja, 6. rujna 2020.**

Okupljanje je do **6.10** na parkiralištu kod spomenika Hrvatskim braniteljima u Sesvetama, a polazak autobusa u **6.15** sati. Vožnja obilaznicom u pravcu Lučkog, te dalje autocestom do izlaza Otočac. Nastavak vožnje županijskom cestom preko Švice, Krasna i Mrkvišta do prijevoja Veliki Alan. U 10.00 sati započinje naše planinarenje. Putovanje i planinarenje mora biti uz primjenu preporuka HZJZ.

*ALAN sa širom okolicom područje je prostranih planinskih travnjaka, duliba i padeža iznad kojih se uzdižu slikoviti vrhovi. Veliki Alan (1414 m n.v.) jedan je od značajnijih velebitskih prijevoja. Njime prolazi poprečna velebitska cesta koja spaja Liku s morem. Smještena podno vrha Alančić uz sam rub šume, odmah uz prilaznu cestu nalazi se i Planinarska kuća Alan. S Alana se pruža prekrasan pogled na more i otoke. U neposrednoj blizini Alana nalazi se Mirovo - nekad ljetno planinsko naselje, a danas samo još jedan velebitski travnjak s vidljivim ostacima suhozida i starih ljetnih stanova. U prošlosti je Mirovo bilo jedno od većih naselja na Velebitu, o čemu danas svjedoče brojni ostaci kamenih kuća, štala, suhozida i cisterni (štarni).*

**Grupa A:** Napušta autobus na prijevoju V. Alan (1414 m) i kreće na uspon na Kitu (1573 m) te dalje na Zečjak gdje se susreće s grupom B. Kraća pauza na vrhu, te zajednički nastavak preko Buljme (1451 m) do pl. kuće Alan. Dužina staze oko 7 km, a predviđeno vrijeme hoda je 4,5 sata. Staza je srednje teška.

**Grupa B:** Vozi se do planinarske kuće Alan (1340 m). Odatle kreće na jednoipol satni lagani uspon na Zečjak, najprije dijelom Premužićeve staze. Na Zečjaku susret s grupom A, te zajednički povratak preko Buljme (1451 m) do pl. kuće Alan. Vrijeme hoda oko 3 sata.

*ZEČJAK (KT HPO, 1622 m) je, uz jednako visoku Šatorinu, najviši vrh na srednjem Velebitu. Vrlo je zahvalan vidikovac zbog položaja i travnatih padina preko kojih vodi put do njegova vrha. Vidici s vršnog dijela šire se na Jadransko more od Učke do Ravnih kotara kod Zadra, na vrhove sjevernog i srednjeg Velebita i daleko prema Lici.*

Povratak s Alana u pravcu Krasna u 16.00 sati. U Krasnu zaustavljanje kod sirane. Planirani dolazak u Sesvete oko 21 sat.

**PLANINARSKA OPREMA:** Planinarske cipele, zaštita od kiše, gamašne, zamjenska odjeća, zaštita od sunca (kapa, sunčane naočale), štapovi za hodanje, te ostala oprema za jednodnevni izlet ovisno o vremenskim uvjetima

**DOKUMENTI:** osobna i zdravstvena iskaznica, te planinarska iskaznica s markicom za 2020.

**PREHRANA:** iz ruksaka. Ponijeti 2 lit. vode

**UDIO U TROŠKU PRIJEVOZA AUTOBUSOM:** **150 kn** (ovisno o broju sudionika)

**ULAZNICA U NP:** 30 kn uz planinarsku iskaznicu HPS-a s važećom markicom za ovu godinu (plaćanje osobno na ulazu u Park).

**ORGANIZATOR/VODIČ:** Jasminka Fabijančić 099/5045 136 e-mail: [fabijancic.j@gmail.com](mailto:fabijancic.j@gmail.com)  
**SUVODIČ:** Vladimir Beštak 091/533 53 91 e-mail: [vladimir.bestak@zagreb.hr](mailto:vladimir.bestak@zagreb.hr)

Prijave s uplatom prijevoza, u tajništvu Društva ili kod vodiča, najkasnije do **27.08.2020.**,  
odnosno do popune mjesta.

**Vodiči zadržavaju pravo promjena programa za slučaj novonastalih  
i neplaniranih okolnosti na terenu.**

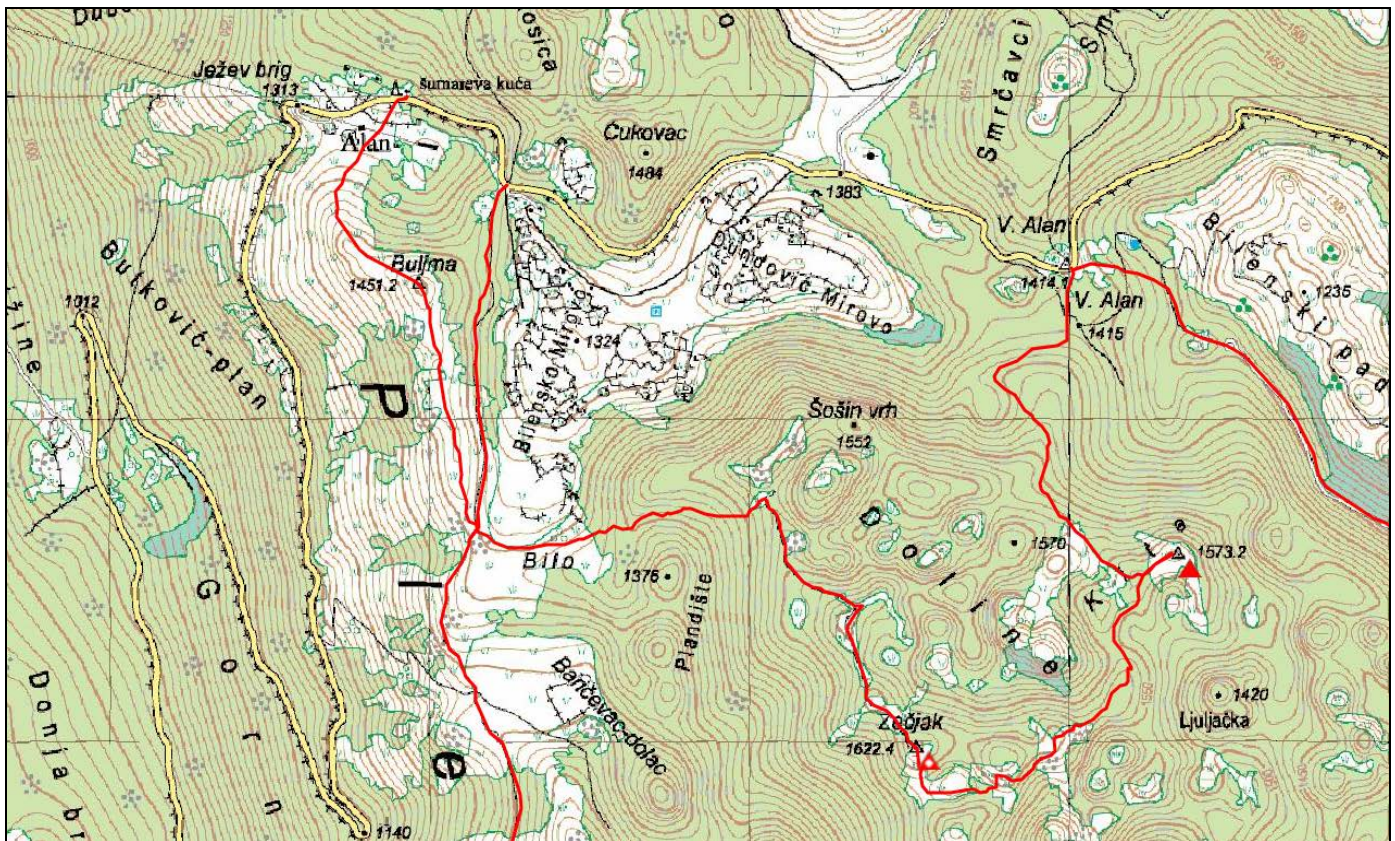

Trase planinarskih staza

izvor karte: HPS, interaktivna planinarska karta Hrvatske

## **OBAVIJESTI I UPUTE SUDIONICIMA IZLETA**

Sudionik izleta je svojom prijavom za sudjelovanjem na izletu potvrdio:

- 1) da je upoznat sa svim detaljima izleta, da je zdrav i da nema kronične bolesti koje nije prijavio vodiču izleta, te da je psihofizički spreman za napore na izletu,
- 2) da će slušati sve u dobroj namjeri izrečene upute vodiča na terenu, te da svojim djelovanjem neće ugrožavati druge sudionike izleta.

Zbog premalog broja prijavljenih sudionika izleta s plaćenom akontacijom prijevoza, izlet se može otkazati odmah po zaključenju liste sudionika izleta. Uplaćeni novac sudionicima izleta se vraća. Ostavlja se mogućnost vodiču izleta da s prijavljenim sudionicima izleta dogovori drugo prijevozno sredstvo (manji autobus, kombi, osobni automobili ...) te korigira cijenu prijevoza ako je potrebno.

Zbog nepovoljnih vremenskih uvjeta na terenu, izlet se može otkazati najkasnije 12 sati prije polaska na izlet. Organizator je dužan o otkazivanju izleta odmah obavijestiti sve sudionike izleta. Uplaćeni novac sudionicima izleta se vraća.

Sudionik izleta može otkazati sudjelovanje na izletu do 5 (pet) dana prije polaska na izlet s mogućnošću povrata uplaćenog novca. Ako se izlet otkazuje zadnja 4 (četiri) dana prije polaska na izlet, povrat uplaćenog novca nije moguć. Sudionik izleta može za sebe pronaći zamjenu i o tome obavijestiti vodiča/organizatora izleta.

Vodič prije polaska na izlet provjerava opremu sudionika izleta; ako netko nema opremu u skladu s zahtjevima iz najave izleta, vodič je dužan takvoj osobi zabraniti sudjelovanje na izletu. Uplaćeni novac se ne vraća.

Vodič prije polaska na izlet provjerava zdravstveno i psihofizičko stanje sudionika izleta; ako ustanovi da netko od prijavljenih sudionika neće moći izdržati napore predviđenog puta može takvoj osobi zabraniti sudjelovanje na izletu. Uplaćeni novac se ne vraća.

Zbog iznenađa pogoršanih vremenskih uvjeta na terenu vodič ima pravo promijeniti smjer kretanja i krajnje odredište, odnosno može prekinuti odvijanje izleta.

Zbog problema sa zdravstvenim stanjem pojedinih sudionika izleta vodič donosi optimalne odluke: određuje sudionike izleta koji će se pobrinuti za ugroženog člana, odnosno, u krajnjoj nuždi, prekida izlet.

Sudionik izleta mora biti član Hrvatskog planinarskog saveza s plaćenom članarinom za tekuću godinu. Člansku iskaznicu mora imati sa sobom za vrijeme izleta.

(napisano prema odredbama Pravilnika o organiziranju i vođenju izleta HPD LIPA SESVETE)